



2025 中国饲料工业展览会

CHINA FEED INDUSTRY EXPO

参展商手册

时间

4月18日-20日

地点

青岛国际会展中心（红岛馆）

主办单位：中国饲料工业协会

支持单位：山东省畜牧兽医局 青岛市农业农村局

目录

| | |
|----------------------------------|------|
| 前 言 | 2 |
| 一、展会基本信息 | 3 |
| (一) 展馆信息 | 3 |
| (二) 时间安排 | 3 |
| (三) 展会相关服务机构 | 3 |
| (四) 交通指南 | 5 |
| (五) 展馆基础参数 | 10 |
| 二、参展商须知 | 11 |
| (一) 展商证件申领 | 12 |
| (二) 标准展位楣牌信息填写 | 13 |
| (三) 会刊信息登记 | 14 |
| (四) 参展商开票信息登记 | 15 |
| 三、展位布撤展须知 | 16 |
| (一) 标准展位布撤展时间及配置 | 16 |
| (二) 特装展位图纸申报所需材料 | 18 |
| (三) 净地展位布撤展施工管理要求及细则 | 34 |
| 四、安全及秩序管理 | 36 |
| (一) 展区安全须知 | 36 |
| (二) 卫生保障规则 | 37 |
| 五、展品物流运输指南 | 38 |
| 六、相关收费服务标准 | 40 |
| (一) 相关收费服务标准 | 40 |
| (二) 缴纳方式 | 45 |
| (三) 施工违约处理管理标准(押金扣罚) | 详见附件 |
| (四) 施工违约保证金扣除的投诉流程 | 详见附件 |
| 七、相关附件 | 46 |
| (一) 净地展位搭建委托书 | 46 |
| (二) 参展商文明参展承诺书 | 47 |
| (三) 净地展位搭建结构安全、消防安全、施工安全、卫生清洁承诺书 | 48 |
| (四) 展位搭建商施工违约处理须知 | 52 |
| (五) 展览会责任保险 | 55 |
| (六) 周边酒店推荐 | 55 |

前 言

衷心感谢贵单位参加“2025 中国饲料工业展览会”，为把本次展会办成高水准、国际化、有特色的产业盛会，使各参展企业都能获得周到、完善的服务；确保 2025 中国饲料工业展览会在良好的秩序下取得圆满成功，特制定本参展商手册，以供各参展企业参照和遵守。请仔细阅读本手册，以熟悉参展程序并提前做好有关参展准备工作。

为了能顺利布展、参展和撤展，请各参展企业根据自身的实际需要，认真填写本手册中的有关表格，并在规定的截止时间之前回传至主场服务商——福建会展壹号公关策划服务有限公司官方网站。

参加 2025 中国饲料工业展览会的单位，应遵守本《参展商手册》中的所有规定，如有疑问，请及时联系相关负责人，以便及时采取完善改进措施。贵单位如需要更详细的信息或进一步的帮助，请与 2025 中国饲料工业展览会主办方联系；展会期间，如需帮助可到“展商服务处及主场服务商处”咨询。

我们衷心感谢各位的大力支持与参与，并期望与您相会 2025 年 4 月的青岛！

一、展会基本信息

(一) 展馆信息

展会场馆：山东·青岛国际会展中心（红岛馆）

展馆地址：中国山东省青岛市城阳区火炬路 326 号

(二) 时间安排

| 项目内容 | 日期 | 时间 | 说明 |
|----------------|---------------------------------------------------------------------------------|----|--------------------------------------------------------------------------------------------------------------------------------------------------------------------------|
| 会刊信息收集截止时间 | 2025 年 3 月 17 日 | | 1. 布展前，需到主场服务处办理相关手续，领取布展证件。 2. 晚上 17:30 以后如需继续布展，需提前办理加班手续（具体要求见后面详细说明）。 3. 4 月 20 日 12:00 开始连夜撤展，所有展位必须在 21 日 8:00 前撤除完毕。 4. 大型设备企业可与主场服务商联系于 4 月 14 日提前进场卸货。 |
| 标准展位楣牌信息提交截止时间 | 2025 年 3 月 31 日 | | |
| 特装展位报馆截止时间 | 2025 年 3 月 21 日 | | |
| 特装企业布展时间 | 2025 年 4 月 15-17 日 08:30-17:30 | | |
| 标摊企业布展时间 | 2025 年 4 月 17 日 08:30-17:30 | | |
| 展览时间 | 2025 年 4 月 18-19 日 08:30-17:00 2025 年 4 月 20 日 08:30-12:00 (凭展商证可提前半小时进场) | | |
| 撤展时间 | 2025 年 4 月 20 日 12:00-21 日 8:00 | | |

(三) 展会相关服务机构

1. 主办单位：中国饲料工业协会

地址：北京市海淀区中国农业科学院北京畜牧兽医研究所 5 号楼

电话：(010) 62816626；62816636

网址：<http://www.chinafeed.org.cn>

联系人：郭子贞 17812080116；尹博今 15210326169；王季 13910981889；徐瑞锋 13911502878

2. 主场服务商：福建会展壹号公关策划服务有限公司

地址：福建省厦门市思明区会展路 198 号 A6 馆 408 室

报馆/标摊展具租赁网址：<http://feed.xicec.com>

特装报馆及审图：罗先生 17359272878；苏先生 18506955827

标准展位咨询：王女士 17359272978；高女士 18506955826

标准展位装饰：蒲女士 13012553810

3. 物流服务商：成都纵连展会物流有限公司

梁据松 18117885590/liangjs@ues-scm.com

4. 仓储服务

物流收货地址：山东省青岛市城阳区火炬路 326 号红岛国际会议展览中心

收 货 人：青苗 18117885587（转）（展商名）

取货须知：展商须持有效证件（公司授权委托书、身份证等证明文件）到仓库确认货物并办理提货手续，再由工作人员将货物送至展位。

【温馨提示】请在货物标明，展览会名称，公司名称，展位号，未注明清楚，本公司不代收，请各参展单位注意，一定要找送货上门的物流公司，本公司不代为到货运站提货。

5. 展位吊点

展馆工程部 王经理 13589207750

6. 推荐特装搭建商

展商可自由选择以下搭建商或其他搭建商，最终搭建效果仅由搭建商负责。

福建会展壹号公关策划服务有限公司 姜浪 18506955830

青岛海纳商务会展有限公司 李永新 13616398551

7. 展会保险

中国人民保险 服务热线：400-668-0959

8. 酒店住宿及商旅服务

商旅服务商 张馨悦 15165209331

(四) 交通指南

1. 展馆地理位置：红岛国际会议展览中心：中国山东省青岛市城阳区火炬路 326 号



(1) 航空交通

a. 胶东国际机场

展馆距离胶东国际机场直线距离 16 公里，机场至展馆仅需 30 分钟。

(2) 铁路交通

a. 红岛高铁站；b. 青岛北站；c. 青岛火车站

展馆距离济青高铁、青连铁路红岛高铁枢纽站直线距离仅 2 公里，距离青岛北站 16 公里，参展人流 3 小时至北京，4 小时达上海。

(3) 地铁交通

地铁 8 号线“健身中心（红岛会展）站”

地铁 8 号线从浮山湾市南区五四广场出发至胶州市胶州北站，串联起市北区、李沧区、高新区和胶州市等重要区域，途径青岛北站、红岛高铁站和胶东机场等重要交通枢纽。



红岛展馆位于地铁 8 号线中段，胶东机场至展馆 5 站，用时 22 分钟；红岛高铁站至展馆 2 站，用时 6 分钟；青岛北站至展馆 4 站，用时 17 分钟。

2. 布、撤展车辆交通物流方案

(1) 布撤展车辆行驶路线图

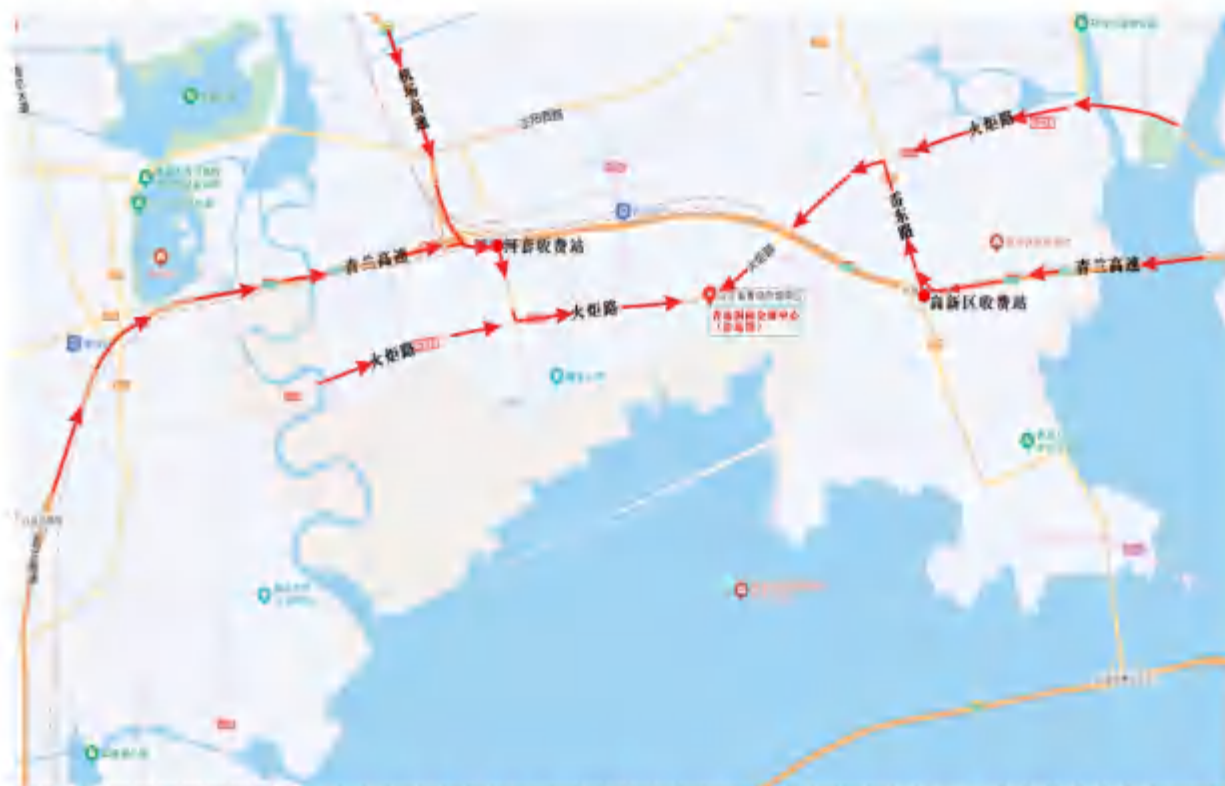

2025中国饲料工业展览会布撤展车辆行驶路线图

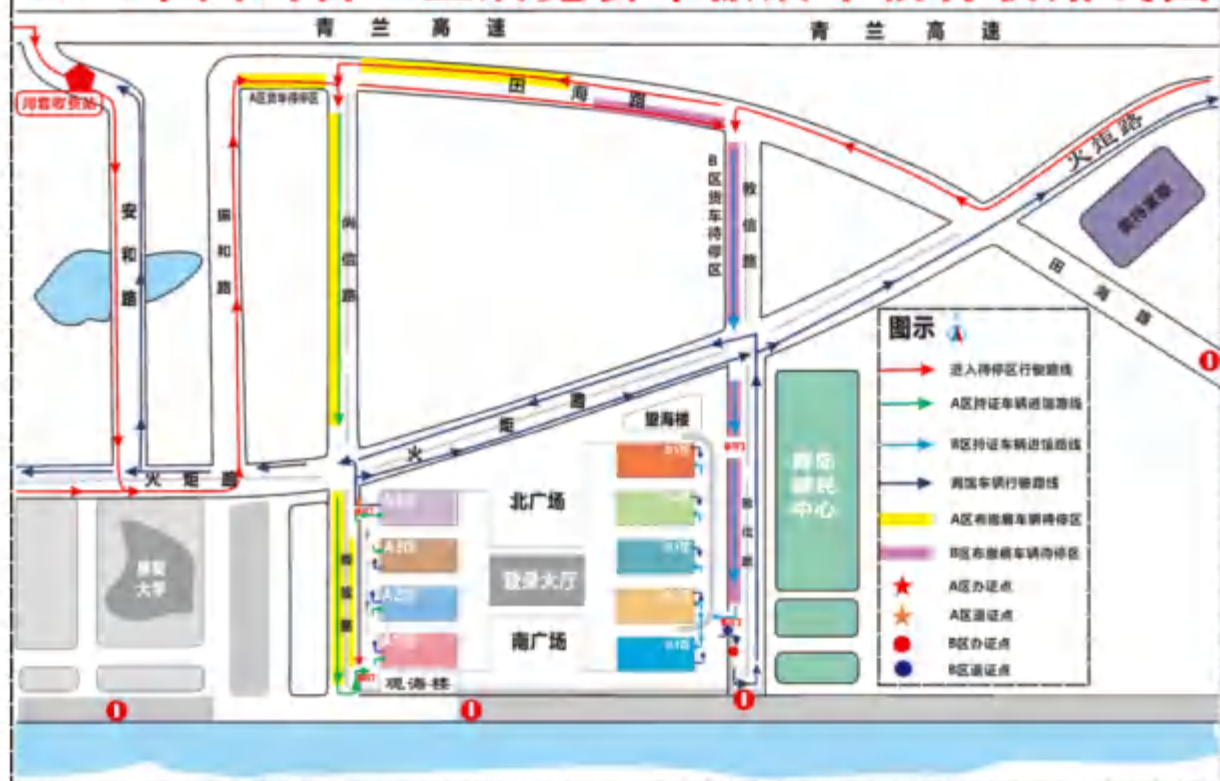

● **A区：布/撤展车辆进出馆路线**

线路①. 河套收费站（青兰高速河套枢纽立交）→右转驶入安和路→沿安和路直行1300米左右→左转驶入火炬路→沿火炬路直行1600米左右→左转驶入振和路→沿振和路直行500米左右→右转驶入田海路→沿田海路直行600米左右→右转驶入尚信路待停区（排队等候）→持证车辆→西1门进入A1、A2馆（西2门进入A3、A4馆）→卸货完毕→西1门退证驶离展馆

线路②. 高新区收费站（青兰高速红岛立交）→右转驶入岙东南路→沿岙东南路直行2300米左右→左转驶入火炬路→沿火炬路直行3400米左右→向右前方行驶进入田海路→沿田海路直行1200米km左右→左转进入尚信路待停区（排队等候）→持证车辆→西1门进入A1、A2馆（西2门进入A3、A4馆）→卸货完毕→西1门退证驶离展馆

● **B区：布/撤展车辆进出馆路线**

线路①. 河套收费站（青兰高速河套枢纽立交）→右转驶入安和路→沿安和路直行1300米左右→左转驶入火炬路→沿火炬路直行1600米左右→左转驶入振和路→沿振和路直行500米左右→右转驶入田海路→沿田海路直行1000米左右→右转驶入敦信路待停区（排队等候）→持证车辆→东2门进入左转依次到达B2馆、B1馆，右转依次到达B3馆、B4馆、B5馆→卸货完毕→东2门退证驶离展馆

线路②. 高新区收费站（青兰高速红岛立交）→右转驶入岙东南路→沿岙东南路直行2300米左右→左转驶入火炬路→沿火炬路直行3400米左右→向右前方行驶进入田海路→沿田海路直行700米左右→左转进入敦信路待停区（排队等候）→持证车辆→东2门进入左转依次到达B2馆、B1馆，右转依次到达B3馆、B4馆、B5馆→卸货完毕→东2门退证驶离展馆

(2) 现场物流服务点及办退证点位图

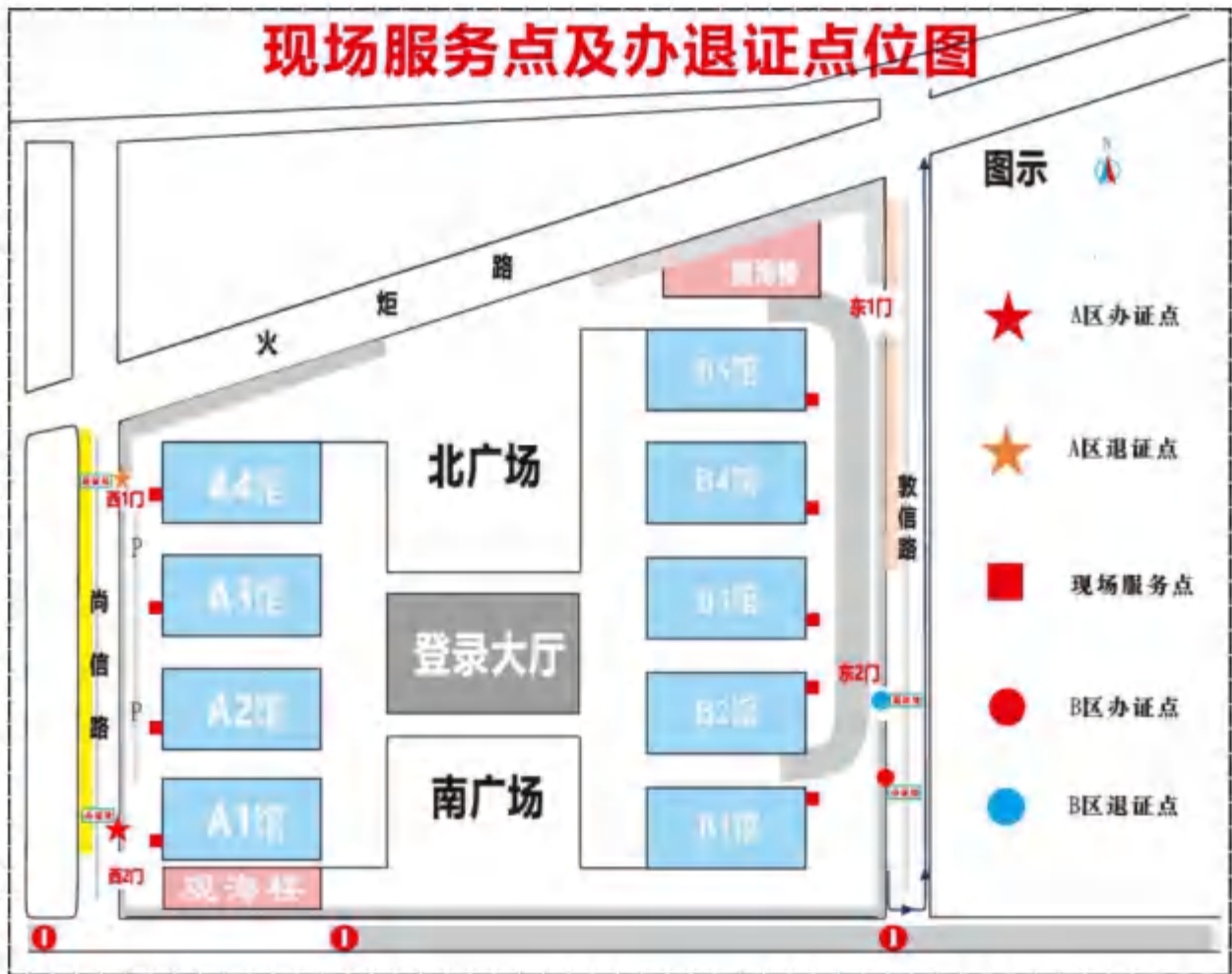

(3) 办证要求:

布撤展车辆办理《车辆进馆证》需缴纳车辆秩序维护费：50元/车/次、押金300元/车/次，从车辆办证登记时间起，至三证（车辆、车证、收款凭条）到退证处退证时间止（备注：车辆必须随证到退证处），每车享有120分钟的免费卸货时间，若超过120分钟每车按50元/60分钟缴纳超时违约金，费用从交纳的押金中扣除，不足60分钟按60分钟计。

提示：此证严禁转借、转让，确保一车一证。

3. 展会所在展馆位置示意图：

GFIA 2025中国饲料工业展览会 2025CHINA FEED INDUSTRY EXPO 展馆分布图 Sketch Map

🕒 2025年4月18日-20日 📍 青岛国际会展中心（红岛馆）

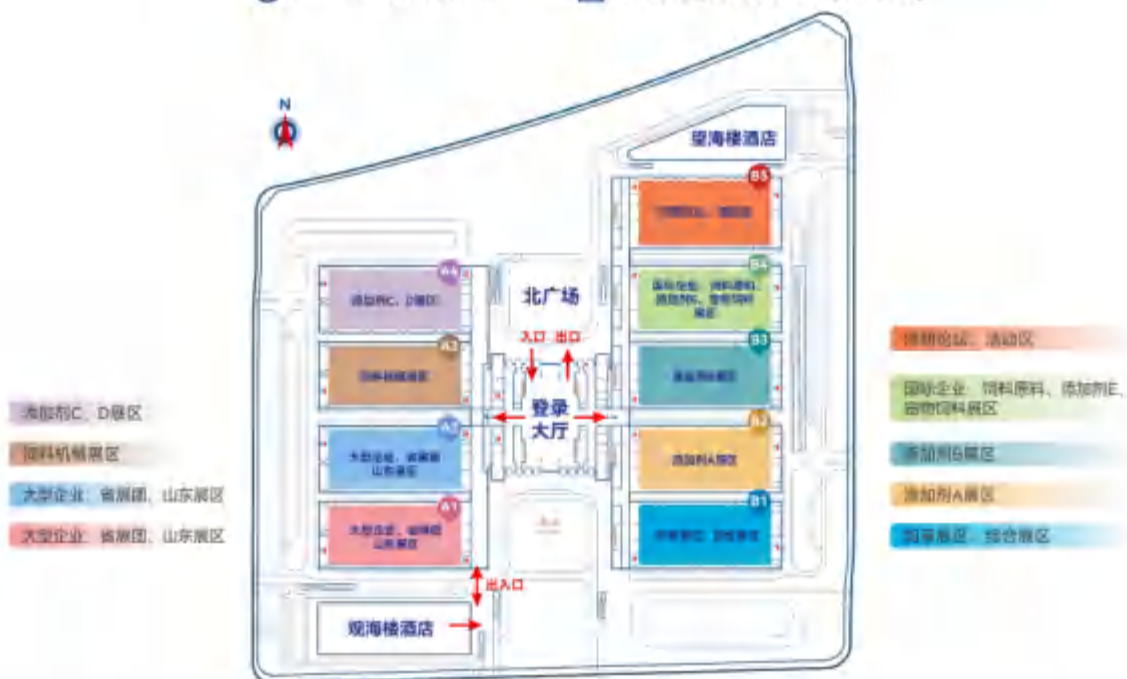

| A 馆 | 展区 | B 馆 | 展区 |
|-----|---------------|-----|----------------------------|
| A1 | 大型企业、省展团、山东展区 | B1 | 饲草展区、综合展区 |
| A2 | 大型企业、省展团、山东展区 | B2 | 添加剂 A 展区 |
| A3 | 饲料机械展区 | B3 | 添加剂 B 展区 |
| A4 | 添加剂 C、D 展区 | B4 | 国际企业、饲料原料、添加剂 E、 宠物饲料展区 |
| | | B5 | 同期论坛、活动区 |

（五）展馆基础参数

| 场馆 | 地面荷载（包含运输工具的自身重量） | 限高 | 是否允许吊点 |
|-------|-------------------|-----|--------|
| A1-A4 | 5 吨/平方米 | 5 米 | 是 |
| B1-B5 | 5 吨/平方米 | 5 米 | 是 |

若展位有吊点需求，请自行联系展馆工程部王经理沟通咨询。（咨询电话：13589207750）

吊点收费标准：500 元/个，押金 1000 元/个

二、参展商须知

参展商可登录系统，完成展商证件申领、标准展位楣牌信息填写、会刊信息登记、参展商开票信息登记流程。

参展商系统技术支持咨询：周雨 18355053505

登录路径：浏览器输入 <http://cfie.zcyit.com>，或者手机微信扫一扫下方二维码进入系统：



根据主办方提供的账号密码登陆



The image shows a login page for the 2025 China Feed Industry Expo. The page has a red background with a gear icon on the right. The text on the page includes the CIFA logo, the slogan "创新驱动发展 绿色引领未来", the event name "2025 中国饲料工业展览会 CHINA FEED INDUSTRY EXPO", the dates "时间 4月18日-20日 开幕式 4月19日", the location "地点: 青岛国际会展中心 (红岛馆)", and the organizers "主办单位: 中国饲料工业协会 支持单位: 山东省畜牧兽医局 青岛市农业农村局". On the right side, there is a login form with fields for username (admin), password (*****), and a second username field (try) with a green button next to it. A blue button is at the bottom of the form.

（一）展商证件申领

1. 证件信息填写

在“参展人员注册”界面，点击“参展商证件申请”后开始注册，输入实名信息，包括：姓名（*）、身份证号（*）、手机号（*）、邮箱等，可在系统提示的数量范围内添加证件数量，按要 求输入实名信息，提交成功即可完成注册。参展商可根据展位面积申请相应数量的证件，具体标准如下：

| 展位数量 (9 m ² /个) | 最多可领取证件数 |
|----------------------------|----------|
| 1 个 | 5 张 |
| 2-4 个 | 10 张 |
| 5-8 个 | 15 张 |
| 9-12 个 | 20 张 |
| 13-20 个 | 25 张 |
| 21 个及以上 | 35 张 |

注：参展商证件需实名制登记，请务必按要求提交实名信息

📍 申请参展商证

| | |
|--------|----------------------|
| 姓名:* | <input type="text"/> |
| 职务:* | <input type="text"/> |
| 手机号:* | <input type="text"/> |
| 证件类型:* | 中华人民共和国居民身份证 ▼ |
| 证件号码:* | <input type="text"/> |
| 邮箱: | <input type="text"/> |

保存

返回

2. 证件领取时间及地点

| 序号 | 事项 | 开始时间 | 截止时间 |
|----|------|---------------------------------------------------|------------------|
| 1 | 注册时间 | 即日起 | 2025年4月12日 00:00 |
| 2 | 领证时间 | 2025年4月15-17日 8:30-17:00 2025年4月18日 8:00-12:00 | |

注：领证地点在红岛国际会展中心登录大厅



2025中国饲料工业展览会
2025CHINA FEED INDUSTRY EXPO

展馆分布图 Sketch Map

2025年4月18日-20日

青岛国际会展中心（红岛馆）

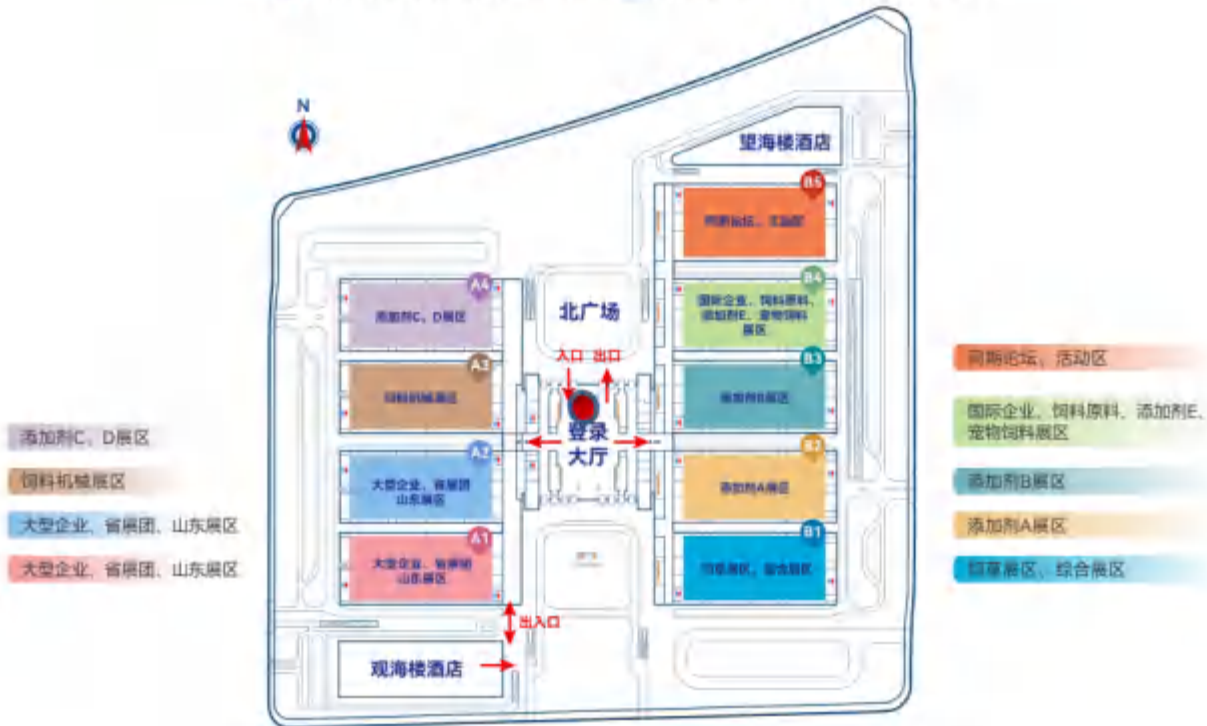

● 图示：展商报到处所在位置

(二) 标准展位楣牌信息填写

标准展位展商需提交楣牌名称，请仔细核对楣牌信息。

| | |
|---------|----------------|
| 公司中文名称: | 陶格科技工程(烟台)有限公司 |
| 展位号: | 6B027, |
| 开口方向: | 单开口 |
| 楣板信息: | 陶格科技工程(烟台)有限公司 |

注：楣牌名称提交截止日期：2025年3月31日。

若未按时提交将按参展合同中公司名称制作楣牌，若需修改楣牌将产生加急制作费用。

(三) 会刊信息登记

点击“会刊登记”进入会刊资料登记界面，可在该界面填写会刊资料如企业中英文名称、地址、邮编、联系人、电话、传真、邮箱、公司网址、企业公众号、企业 LOGO、公司简介及主营产品（字数不超过 350 字）等一并提交。其中企业公众号、企业 LOGO 为上传图片，格式为 jpg、jpeg、bmp、png 的图片，图片大小不超过 30M。（LOGO 图片分辨率不低于 300dpi）



会刊登记

会刊资料登记
(请按照以下顺序填写)

企业名称

英文名称

地址

邮编

联系人

电话

传真

电子邮箱

公司网址

企业公众号

企业 LOGO

企业简介及主营产品

提交

请上传格式为 jpg、jpeg、bmp、png 的图片，图片大小不超过 30M

注：请于 2025 年 3 月 17 日前完成会刊资料登记，逾期提交将不保证企业信息收录于会刊

(四) 参展商开票信息登记

1. 点击“开票信息”进入登记界面，发票类型选择普通发票后表单如下，在填写发票抬头、纳税人识别号、邮箱等信息后点击提交保存。

开票信息 > 返回上一页

开票信息登记
(请在规定时间内提交)

| | | | |
|------|-----------------------|--------|----------------|
| 发票类型 | 普通发票普通发票 | | |
| 发票抬头 | 请填写发票抬头 (必填) | 纳税人识别号 | 请填写纳税人识别号 (必填) |
| 联系地址 | 请填写联系地址 (必填) | 邮箱 | 请填写邮箱 |
| 发票备注 | 发票备注 (选填, 如发票邮寄地址信息等) | | |

提交

2. 发票类型选择专用发票后表单如下，相比普通发票需多填写注册地址、注册电话、开户银行、银行账户、邮寄地址后点击提交保存

开票信息 > 返回上一页

开票信息登记
(请在规定时间内提交)

| | | | |
|------|-----------------------|--------|----------------|
| 发票类型 | 增值税专用发票 | | |
| 发票抬头 | 请填写发票抬头 (必填) | 纳税人识别号 | 请填写纳税人识别号 (必填) |
| 联系地址 | 请填写联系地址 (必填) | 邮箱 | 请填写邮箱 |
| 注册地址 | 请填写注册地址 (必填) | 注册电话 | 请填写注册电话 (必填) |
| 开户银行 | 请填写开户银行 (必填) | 银行账户 | 请填写银行账户 (必填) |
| 发票备注 | 发票备注 (选填, 如发票邮寄地址信息等) | | |

提交

三、展位布撤展须知

(一) 标准展位布撤展时间及配置

1. 标准展位布展时间

2025年4月17日 8:30—17:30

2. 标准展位撤展时间

2025年4月20日 12:00—4月21日 8:00

3. 楣牌名称申请表

(1) 请登录展商系统 (<http://cfie.zcyit.com>) 提交楣牌名称, 楣牌名称字数需在中文 20 字以内, 英文 40 个字母以内, 主场服务商将按系统上的公司名称制作楣牌字, **截止日期 2025 年 3 月 31 日**。若未填写, 将按参展合同中公司名称制作楣牌, 若需修改楣牌每条加收 50 元加急制作费。

(2) 严禁参展商自行改动楣牌, 违者予以拆除。

4. 标准展位配置及说明

4-1 一般标准展位

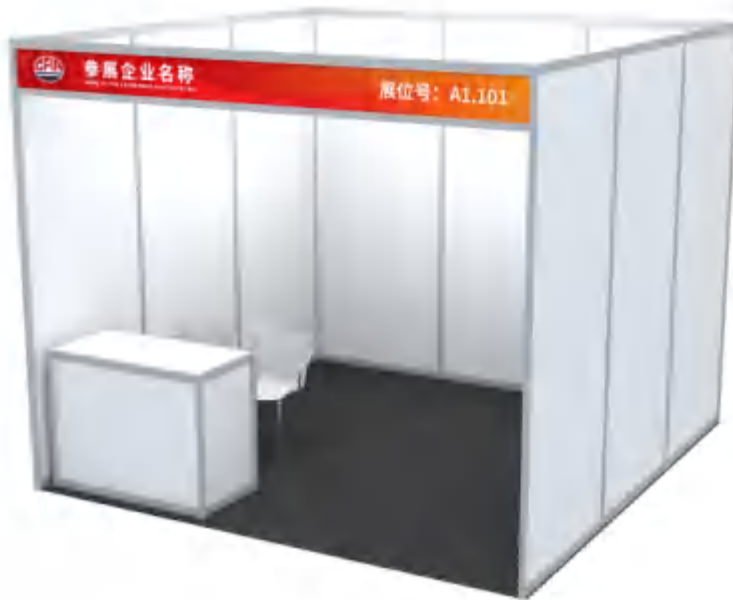

(效果图仅供参考, 以最终现场实物为准)

一般标准展位 (以单面开口为例): 由三面展板、一个楣牌组成, 高 2.5 米、长 3 米、宽 3 米, 面积为 9 平方米, 展位内尺寸为高 2.5 米、长 2.95 米、宽 2.95 米。展位配有 3 米长、0.22 米宽的中英文楣牌 (招牌) 一块、地毯、咨询桌一张、椅子二把、射灯两盏、220V/5A (500W) 电源一个、废纸篓一个。

单开口展位是三面墙: 展墙尺寸: 宽 3m*高 2.5m;

咨询桌尺寸: 正面宽 0.95m*高 0.75m, 侧面宽 0.45m*高 0.75m

标准展位内的背景板和咨询桌由参展商自主决定是否需要协助布置装饰，费用自理。

展位内部协助装饰 (不含设计): 蒲女士 13012553810 /1950251289@qq.com。

提交设计文件截止日期为 **2025 年 4 月 12 日**。

4-2 异型标准展位



(效果图仅供参考，以最终现场实物为准)

异型标准展位 (以单面开口为例): 由三面展板、一面加高画面及一条楣牌组成, 高 3.43 米、长 3 米、宽 3 米, 面积为 9 平方米, 加高画面长 2 米, 高 0.93 米; 展位内尺寸为高 2.5 米、长 2.95 米、宽 2.95 米。展位配有 3 米长、0.22 米宽的中英文楣牌 (招牌) 一块、地毯、咨询桌一张、椅子二把、射灯两盏、220V/5A (500W) 电源一个、废纸篓一个。

单开口展位是三面墙: 展墙尺寸: 宽 3m*高 2.5m;

咨询桌尺寸: 正面宽 0.95m*高 0.75m, 侧面宽 0.45m*高 0.75m。

注: 异形标准展位加高画面由组委会统一制作, 不允许更改替换。

异型标准展位内背景板由参展商自主决定是否需要协助布置装饰, 费用自理。

展位内部协助装饰 (不含设计): 蒲女士 13012553810 /1950251289@qq.com。

提交设计文件截止日期为 **2025 年 4 月 12 日**。

备注:

(1)标准展位均由红岛展馆工程部统一搭建;

(2)统一搭建的标准展位配置,各参展单位和布展单位一律不得自行拆装或改动,否则,组委会有权强制恢复原状,所产生的费用及后果全部由参展商承担,如有损坏照价赔偿。

(3)参展商必须保持展台按大会要求施工作业及所有租用物品(标配及增租展具、展馆电箱,工业接口等)完整无缺,如有损毁或遗失,按价赔偿;

(4)展位内展板上禁止直接张贴背胶,喷绘,如需张贴需提前做好保护,撤展自行清除,恢复原状,如未保护或未清除,按照100元/张标准赔偿;

(5)展位搭建及展具设施要求(包括楣牌文字,隔板是否保留等),请于3月31日前确定,如若逾期,承办单位将以默认标准展位配置搭建。

(6)标准展位配备用电仅供小电器使用,功率不超过300W。如需使用大功率用电请额外申请。

5.布撤展手续办理

(1)布撤展时间安排:

布展时间:2025年4月17日8:30-17:30;

撤展时间:2025年4月20日12:00—21日8:00;

注:布撤展期间,展商需凭参展商证进出展馆,此类证件为一人一证,一经使用不可转让及修改。

(二)特装展位图纸申报所需材料

1.搭建单位资质要求

- 注册资金在人民币200万元以上(含200万元)。
- 具有从事大型展览特装施工3年以上的行业经验(营业执照满3年以上)。
- 业务范围包括展览展示、设计制作。
- 具备独立法人资格、独立承担民事责任的能力。

2.申报时间及网站

所有特装布展单位,请于**2025年3月21日前**将特装布展相关设计图纸资料上传至主场服务商官方网站<http://feed.xicec.com>。因不按时申报而延误布展,责任自负。

3.操作指南

(1)客户注册登录

操作时请尽量使用360,Google Chrome,Firefox浏览器访问

1.1 已注册用户登录和新用户注册



新用户点击【免费注册】



先录入手机号码, 点击右边【获取验证码】, 输入弹出框的图形验证码, 手机收到短信验证码, 录入验证码。

创建密码, 确认密码, 最后点击【注册】按钮, 进入注册页面填写信息。

填报信息时, 用户类型请选择“我是搭建商”, 带*号为必填项目, 填写完毕后点击“提交”按钮。

4. 完善用户信息

| | |
|------|----|
| 姓名* | 必填 |
| 身份证号 | 必填 |
| 职业 | 必填 |
| 邮箱 | 必填 |
| 固定电话 | 必填 |
| 联系地址 | 必填 |

录入注册信息，
点击【提交】

提交

(2) 添加及删除展位

2.1 添加展位

2.1.1 初次添加展位



点击【添加展位】按钮

点击【添加展位】按钮进入添加展位页面。



The screenshot shows a form titled "添加展位" (Add Booth) with the following fields:

- 展位号* (Booth Number): A text input field with a placeholder "请在此添加展位号".
- 展位面积 (Booth Area): A text input field with a value of "0 m²".
- 展位类型* (Booth Type): A dropdown menu with "请选择" (Please select) as the current selection.
- 展位名称* (Booth Name): A text input field with a placeholder "名称, 应与展位号相对应且保持一致".
- 展位材料费 (Booth Material Fee): A text input field.
- 展位负责人* (Booth Contact Person): A text input field.
- 联系电话* (Contact Number): A text input field.

A callout box on the right side of the form provides instructions:

- 展位号**, 录入正确的展位号。如果一家参展单位含有多个展位, 请依次填写。
- 面积**, 根据录入的展位号确认面积是否正确
- 展位类型**, 请选择净地展位。录入相应的展位名称, 现场负责人, 联系电话

At the bottom of the form, there are two buttons: "取消" (Cancel) and "提交" (Submit), with the "提交" button highlighted by a red box.

※注意：请录入准确的展位号。

录入正确的展位号，如果一家参展单位含有多个展位，请依次填写。根据录入的展位号显示展位面积，核实展位面积是否正确，并且确认展位对应的类型，否则影响审核结果。

2.1.2 继续添加展位



2.2 删除展位



先点击①【删除展位】按钮，然后在页面顶部的弹出界面点击②【确定删除】，如需取消点【取消】按钮。

(3) 资料提交及审核

3.1 上传及删除资料

3.1.1 上传资料



点击【上传资料】



点击加号，进行上传报审资料，上传成功后，该处可以显示上传资料。上传所有必选项后点击提交审核。

※注意：请上传小于 3M 的 jpg.png 文件。

3.1.2 删除已上传资料

针对上传资料需要删除



鼠标移动至需要删除的资料上，点击右上角关闭图标即可删除。

3.2 审核

3.2.1 展位审核



3.3.1 审核不通过





※注意：审核通过后，所有的资料不可进行添加，删除。

(4) 商品预订及上传缴费凭证

4.1 提交订单

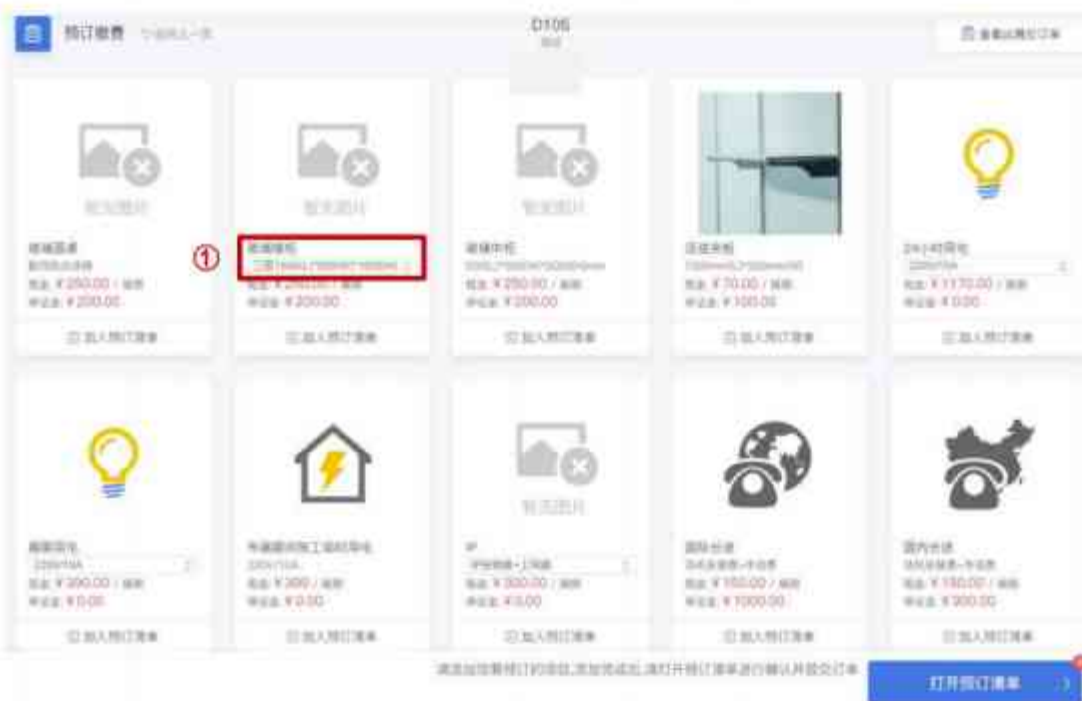

1. 选择需要的商品， 点击【加入预订清单】按钮。

2. 点击【打开预订清单】展示下图的清单列表， 可以对商品及其数量进行调整。



3. 确认预订清单， 点击【去结算】。

※ 商品名称前带星星的为展位必缴项目，系统自动计算加入预订清单中，不可删除。

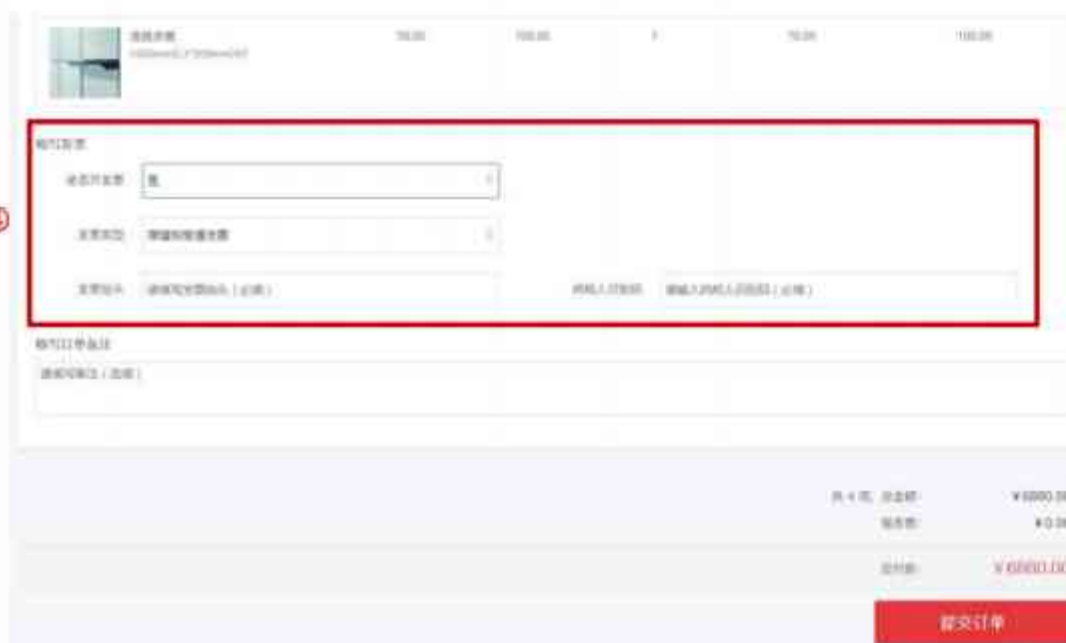

4. 如需开增值税普票或专票， 请填写正确的发票信息。

5. 填写完成后，点击【提交订单】。

4.2 查看订单及缴费通知书



登录系统后，选择相应的展位，点击【预订缴费】，再点击【查看此展位订单】，可以查看该展位下的订单信息，展示信息如下图。



点击【**订单详情**】，展示缴费通知书，并且可以下载。

点击【**取消订单**】取消该订单。

※注意：[缴费状态]为“已确认”时，用户在该页面不可进行取消。

点击【**上传汇款凭证**】就可上传汇款凭证。



(5) 搭建单位认证

用户登录后，将看到这个提示框，或者在账户中心中也可以进行认证。

提示：搭建单位用户请提交相关资料完成搭建单位认证，未完成认证将无法通过展位报名。

现在去认证

点击【现在去认证】

基本信息

单位名称*

营业执照注册号*

公司资料上传

营业执照*

不超过2M
PNG、JPG、
JPEG
去上传

请上传中国大陆工商或市场监督管理颁发的最新工商营业执照扫描件(加盖公章)。查看示例

资质证书*

不超过2M
PNG、JPG、
JPEG
去上传

请上传搭建单位资质证书扫描件(加盖公章)。查看示例

填写相关信息,上传营业执照及资质证书,点击【提交】。

提交

确认提交认证吗?

确认

取消

提交成功,请等待工作人员审核。

确认

点击【确认】,提交成功后等待工作人员审核,完成认证。

4.需提交的图纸和资料

| 序号 | 项目 | 要求 | 备注 |
|----|------------------------------------------------|---------------------------------------------------------------------------------------------------------------------------------------------------------|-------------------------------------------------------------------------------------------------------------------------------|
| 1 | 施工企业相关资料 | 有效期内的营业执照复印件、法人身份证复印件、 展览/建筑行业资质证书 | 加盖施工企业公章 |
| 2 | 材质检测报告 | 搭建装饰材料防火等级证书、电气设备（3C 认证） 标准合格证 | 阻燃等级达到 B1 级别或以上 |
| 3 | 净地展位图纸（彩色） | 包括：展位效果图（需标明展位朝向）、平面图、 立面图、施工图、电路图，电箱位置图、展位朝向 图、施工材质说明图、钢结构图（需标注施工材质 型号及连接方式）。要求清晰完整，电路图需标注 回路、负载、电箱位置、所用材质的规格及型号等 注：若展位涉及吊点，须标注吊点点位及承重。 | 设计师签名并加盖施工企 业公章 |
| 4 | 净地展位施工委托书、 参展商文明参展承诺书 | 提供扫描件 | 参展商与施工企业双方盖 章 |
| 5 | 净地施工结构安全、消防 安全、施工安全承诺书、 特装施工单位违约处理 须知 | 填写完整、清晰，须盖公章，详见附件 | 施工企业加盖公章 |
| 6 | 现场工人相关资格 技术复印件 | 电工证、木工证、电焊证、高空作业证 | 加盖施工企业公章 |
| 7 | 展会责任险 | 搭建商须购买符合要求的展览会责任保险，每个展 台累计赔偿额不低于 1000 万，每次事故赔偿额不 低于 1000 万，每人伤亡赔偿限额不低于 100 万元 |  中国人民保险 保险服务热线：400-668-0959 |

备注：

- 所有图纸要求清晰完整，并在图纸明显位置注明展位号。
- 清晰详尽的电路图。注明用电性质（机械设备用电/照明用电）、总功率、总开关和各级保护开关的额定电流值和电压等（220V/380V），注明所采用线缆型号和敷设方式。
- 电路图注明展位的总配电箱位置；灯具等电器的种类、功率和安装位置。
- 上述所有申报资料必须填写清晰完整并加盖公章，通过主场服务网上系统进行申报，申报图纸通过后，请通过银行对公账户缴纳相关报馆费用。

5.报图须知:

- (1) 先进行网络报图预审，将所有设计图纸资质审核文件和文字说明用 A4 规格，做扫描图片（JPG 格式）整理好后上传至网上系统 <http://feed.xicec.com> 进行预审，要求**图表清晰**（报图资料必须**分类整理一次性完整上传**）。
- (2) 预审完成后系统将开放商品预订界面，用户根据自己需求选择需要的商品，生成订单并下载缴费通知书，并对所预订项目进行缴费（含电费、管理费、净地施工保证金等费用一次性缴齐汇至主场服务商福建会展壹号公关策划服务有限公司指定账户）。
- (3) 在**报图截止前（2025 年 3 月 21 日）**，请一并缴清进馆所有项目的电费、管理费和各项押金等费用，截止日期以款到为准，超过截止时间报图，将加收部分费用。（特别声明：报图期间请及时关注网上系统的报图进展情况，延误报图责任自行负责！）

6. 注意事项:

- (1) 所有特装展位不论面积大小必须申报图纸，未经申报或预审不合格的展位，主办方将强行拆除清理，所需费用和损失均由参展单位与施工单位承担；
- (2) 特装服务单位对所有已通过审批确定的报审图纸，不得随意更改；如确需更改的，须经主场服务商预审。对擅自更改的展位，将不予供电或提供相关展会服务，并给予警告或处罚；
- (3) 特装承建单位施工须严格按图进行施工，不得超出施工许可规定范围作业，并接受大会管理人员的监督和检查。若发现违规施工，管理人员可口头警告直至取消其施工资格，由此导致的一切后果由承建单位负责；
- (4) 施工现场，所有施工单位必须服从大会主场服务商的统一管理，严格实施施工操作规程和用电安全条例，确保施工安全；对现场不服从管理的施工工作人员，大会主场服务商有权做出相应处罚措施。

7. 申报图例



立面图 (四个面)



材质图 (所有材质)

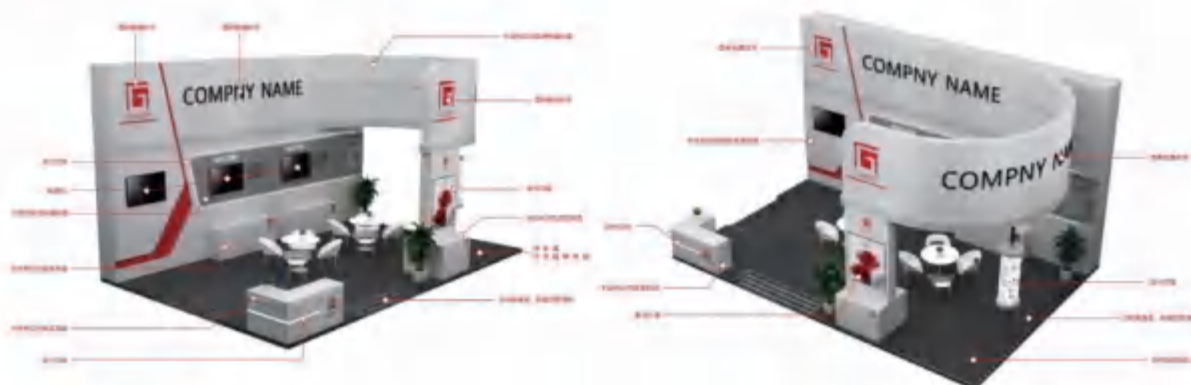

施工图

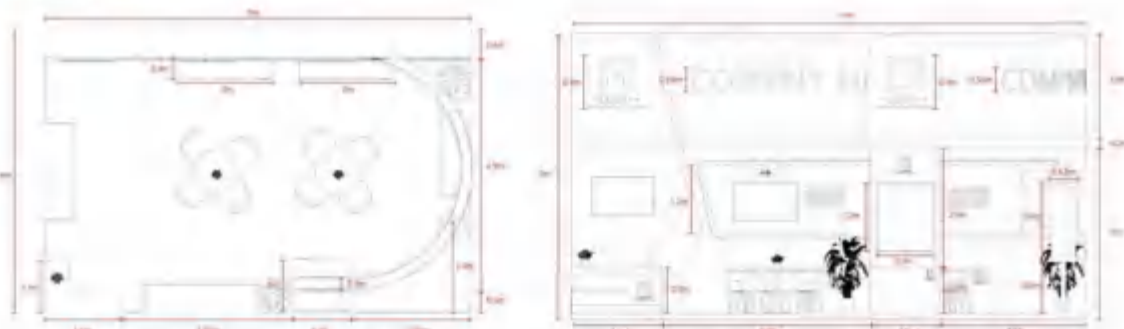

温馨提示：以上手续请严格执行，若提供的手续不完备，将无法及时为您办理申报手续。此施工申报手续必须于2025年3月21日前办理。

8.特装展位搭建规范

为优化各参展企业的展示效果，全面提升2025中国饲料工业展览会的参展体验，请所有参展商及搭建商遵守以下特装展位搭建规范：

1. 参展商不得在自己的展台之外进行展示、悬挂或分发任何展品、材料或产品，也不得将其展台的结构和装饰延伸到展台界限之外。搭建展台面积应符合规划面积，所有展台的结构(展品、公司名称、标识、灯箱和海报)的垂直投影边线不得超过承租展台边界线。

2. 同时购买通道两侧展台的参展企业不得以任何形式占用通道(含空中联通)。

3. 为满足消防安全要求，提高展会安全及展示效果，本次展会严禁将展台设计成封闭式参观场景，每个展位原则上最多只能封闭一面墙体，且不能遮挡临近展位，其余墙体至少开放三分之一面积。

4. 展台设计不应影响相邻展台，不应相互遮挡视线。

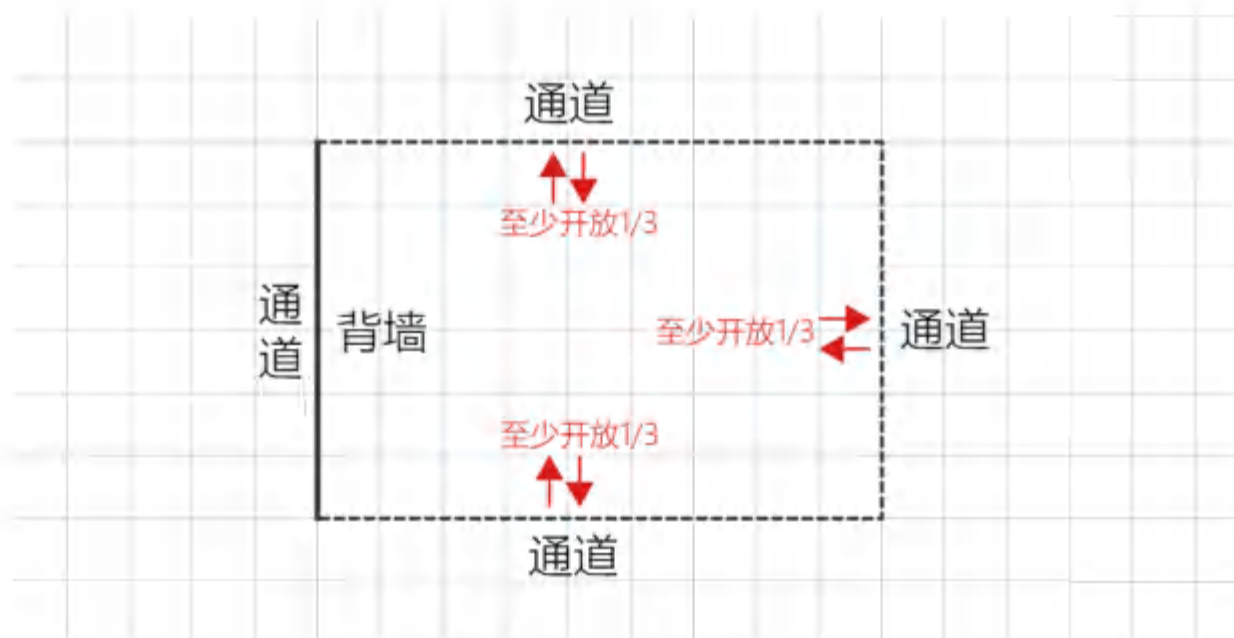

图例(6*9展位)

以上要求请各参展企业及搭建商全面贯彻。若不符合上述要求，对展示效果产生影响的，主场服务商将要求整改，请积极配合。

（三）净地展位布撤展施工管理要求及细则

1. 严格遵守国家相关管理部门颁发的《大型活动安全管理条例》、《展览、展销活动消防安全管理暂行规定》及举办地政府相关部门制定的相关管理规定。遵守组委会及主场服务商的施工管理规定和监督检查，确保展台结构安全和人身安全。
2. 展台搭建不得超过规定高度：展位限高5米，禁止超高，超重物品进场。展位若有吊点需求，请自行联系工程部王经理 13589207750 沟通咨询，并在申报施工图纸中标注具体吊点点位及承重。
3. 特装展位应配备灭火器，标准为每50㎡配备灭火器两具并保证灭火器处于良好状态。50㎡以下按50㎡计算，50㎡以上按实际面积计算，每增加50㎡增加2具。灭火器应为通过年检且符合正常使用要求的，不低于5公斤的灭火器。未按要求配备的现场将进行扣罚。
4. 搭建单位需根据展会施工管理规定进行设计施工，提供施工图纸审核并缴纳净地施工管理费及保证金。搭建单位搭建的展台面积应和地面划线面积相符，如搭建超出面积的展位，组委会和主场服务商有权按照消防要求拆除超线面积，所产生费用和责任相关搭建单位自行负责承担。
5. 搭建单位在现场必须设现场负责人，保证每个展台都配有一名能够随时跟进展台施工情况并及时配合大会进行相关工作的开展，在办理施工手续时一并登记备案。
6. 展台结构的设计施工强度应满足承受荷载所需的强度要求，严格按照国家安监部门的安全规定设计施工。搭建单位应确保展台整体结构具有满足荷载所需的强度和稳定性，钢结构材质符合国家标准，焊接和连接件符合安监部门安全要求标准。
7. 展台结构主体墙落地厚度不小于150MM，以确保墙体和地面的接触面积；超过6米长度，4米高度的大跨度墙体需加设钢结构，钢框架结构之间应在顶部加设横梁连接，背墙和前面展示部分应加钢结构连接，下部需加钢结构立柱支撑并加底盘，底盘直径不小于600MM，支撑立柱不得直接立于地台上方，保证展台整体的强度和稳定性。
8. 所有顶部加设横梁连接的净地展位，须提供横梁与主体连接的细部结构图，结构强度应当满足荷载所需要的强度。横梁必须采用钢结构并连接牢固，主梁连接必须要用不低于4.8级的螺栓（螺栓连接必须使用平垫、弹簧垫）连接、铆接或预制焊接，严禁使用铅丝、铁丝、钢丝等搭接、捆绑等连接方式。
9. 展台搭建材料的选用要符合国家有关部门关于临时性建筑材料的使用标准，并结合展览会的特点合理选材，选材要符合国家环保要求。另外必须使用阻燃或难燃的材料，禁止使用弹力布、窗帘布、纱制品等各类针棉制品装饰展台。仿棉麻布沙质感的装修装饰材料及特殊膜制品，其燃烧性能均不得低于国家规定的B1级标准（难燃），并须在施工申报时提供该材料样品及国家权威材料检测机构提供的产品检验报告。
10. 使用玻璃材质装饰展台，必须采用钢化玻璃，要保证玻璃的强度，厚度（幕墙玻璃厚度不小于10MM），玻璃的安装方式应合理、可靠，必须制作金属框架或采用专业五金件进行玻璃安装，框架及五金件与玻璃

材料之间要使用弹性材料做垫层，确保玻璃使用安全。大面积玻璃材料应粘贴明显标识，以防破碎伤人。若使用玻璃地台，则结构支撑立柱、墙体必须固定于地台下方，不得直接在光滑玻璃面上方搭建展台结构，确保结构稳定。

11. 主体承重钢结构立柱底部应加底盘（不低于 600MM）以增加立柱的受力面积，加强展台的牢固性。立柱应使用直径 100MM 以上、壁厚 2MM 以上的钢管，底部焊接底盘，上部焊接法兰盘，以增加连接点接触面积，必须使用整管，不能拼接，立柱不能直接放置在地台上必须直接落地接触地面以增加主体稳定性。
12. 严禁在展馆的顶部、柱子、围栏及各种专用管线上私自吊挂、捆绑展台结构及装饰物。
13. 搭建期间所有进馆人员必须佩戴安全帽及施工证件，每个展台需到主场服务商处领取安全员证件，由每个展位的安全负责人佩戴，进行现场安全管理。施工现场要规范着装，施工人员严禁穿西装、拖鞋。安全负责人要佩戴袖标。
14. 在高空作业时，应使用合格安全的提升工具及操作平台，施工人员应系好安全带，并按要求佩戴使用相关劳动防护用品。为保护人身安全，周围要设置安全区，并有专人看护。安全区须张贴明显的警示标志。
15. 展位内电路、电气的安装，须持有效电工证件，按照国家电气规定标准进行施工（随身携带电工证件，以备核查）。必须保证各专业的施工人员只从事自身专业的施工，严禁跨专业施工、作业。
16. 展馆内严禁进行木结构初加工，严禁大面积喷涂油漆、刮腻子、刷乳胶漆。
17. 严禁提前撤展。严禁野蛮施工。拆除展台严禁直接推倒、拉倒等行为。拆除展台时需设置安全警戒区，并设置指挥人员。
18. 严禁外包非施工搭建专业公司进行施工搭建、撤展。谁报馆谁施工搭建原则，严禁转包。
19. 严禁展馆防火门下搭建展架、展台、堆放各种杂物及广告宣传物品，防火门开关保障畅通。
20. 搭建展台不得遮挡展馆内的消防设施、电气设备、紧急出口和观众疏散通道，净地展台设计施工上必须留两个及两个以上出入口。
21. 展台施工严禁携带、使用易燃易爆及违禁化学物品（如：酒精、稀料、汽油等）；严禁使用气割、焊割、电焊、喷灯等明火作业；严禁使用电锯、电刨等加工作业工具。
22. 施工区域及展台搭建完毕后必须按规定张贴禁烟标识和安全疏散通道标识等消防安全警示标志（200MM*300MM）。
23. 展馆里面及禁烟区域内严禁吸烟。喝酒及其他生火祭奠仪式，严禁使用电子火花等道具。
24. 动力电源和照明电源必须用不同电箱分开接驳，严禁私拉电源、水源、超负荷用电。
25. 易燃搭建材料与电器、线缆之间须使用石棉垫进行隔离处理，电箱须安装漏电保护开关。
26. 电线须进行穿管，电路须使用接线端子，严禁使用音箱线、麻花线及不达标线缆接电。
27. 展台封顶面积严禁超出所承租展位面积的 30%，封顶材料必须与灯具保持 15 公分以上距离，且对所选

用材料进行防火阻燃处理。

28. 灯箱应采用难燃或阻燃材料制作。所装灯具及其发热部件，如镇流器，低压变压器等发热元件要与木结构保持安全距离或设非燃隔离层，并远离可燃物，线缆要分色穿绝缘管。灯箱须设有散热孔及刷防火涂料。禁止使用塑料外壳镇流器、高温发热灯具（如：碘钨灯、太阳广告灯等）。

29. 搭建地台时必须在展位范围内部地台边缘处设置无障碍通道通向公共通道，防止地台与地面的落差造成公众人身伤害。地台转角需设置防撞物或者制作安全角。

30. 展馆内严禁明火作业。

31. 未办理进馆手续，严禁私自进馆；未办理加班手续，严禁私自加班或者违规延时加班。

32. 未经大会许可严禁私带大功率电锯、电刨、切割机、空压机、焊机进入展馆及施工现场。

33. 搭建单位应在规定时间和区域内施工，并负责防火、防盗等安全工作。

34. 严禁损坏展馆设备、设施；严禁在展馆地面、墙面上打孔、钉钉、刷漆、涂色；严禁盗用展品。

35. 搭建展位高于相邻展位时，超出方需在展台背面进行白色平整美化处理；在背面严禁布置宣传文字或者企业标志；严禁私自将相邻展位的结构作为自身展位搭建结构或者支撑结构来使用。

36. 展台搭建存在安全隐患的搭建单位在接到主场服务商发给的整改通知书后，必须按时整改，整改完成后，及时通知主场服务商检查整改结果做消单处理。

37. 搭建单位在施工时，应随时清理废弃物品，搭建展台的材料应码放整齐，严禁占用消防通道，保持展馆内通道畅通。严禁在展馆内设置存放物品的仓库。要在规定时间内拆除展位，完成清运搭建垃圾，禁止堆放及丢弃搭建垃圾在任何公共区域。

38. 展会现场严禁寻衅滋事、打架斗殴，不提前上报相关管理部门私自维权等个人行为。

39. 展会开展期间，搭建单位须留电工、木工等人员现场值班，发现问题及时处理。

四、安全及秩序管理

（一）展区安全须知

为确保展会圆满成功，保护参展单位和参观观众的财产及人身安全，防止火灾事故以及人身伤亡事故发生，现将展区安全及防火须知敬告如下：

1. 各参展及搭建单位须严格遵守《中华人民共和国消防法》、《机关、团体、企业、事业单位消防安全管理规定》以及红岛国际会展中心安全消防规定，明确消防安全责任人，并与组委会签订相关承诺书。

2. 展位装饰及搭建须符合安全规范，在装饰前须将展位装饰方案、图纸，使用材料报组委会审图组审查。所有展位装饰及搭建方案经审查合格后，须与组委会签订净地展位搭建结构安全、消防安全、施工安全承诺书，方可办理入场布展手续。特装展位的设计、搭建有两个以上出入口，不占用消防通道、主通道。安

全出口处的展位设计、造型；应为开放式，消防通道，货运门，消防安全门处不设计墙体确保展位的通透性不遮挡安全出口；并粘贴好出入口指示、警示标志、禁烟标志。

3. 展区内严禁吸烟，严禁携带易燃、易爆物品及宠物入内。展位装饰必须使用不燃或难燃材料，严禁使用易燃、有毒、有害材料进行装饰。如确需使用易燃材料，须按要求做好相应防火处理。

4. 严禁私拉电源线、私自安装射灯、太阳灯等照明灯具，严禁使用液化石油气罐、煤气炉及电热器具。

5. 严禁使用明火，切割、打磨、电焊、气焊、喷漆、台式电锯等进行危险作业。

6. 展位内电路、电气的安装，须持有效电工资格证件的人员按照国家电气规程标准施工。安装和使用（展会期间电工必须随身携带电工证件，以备查验）。照明灯具、霓虹灯、各种用电设施及材料应具有国家专业安全认证，电源镇流器不得安装在可燃材料上，必须使用标准的双护套阻燃线缆连接电器设备

7. 严禁使用其它形式线缆连接电器设备，展台用电负荷不得超过所接驳电箱的总负荷。

施工人员必须配备安全带、安全帽等劳动保护用品并按要求使用和佩戴；现场施工或高空作业须使用安全的提升工具及操作平台；搭建现场应设安全员负责展位内的施工安全工作。对于违反规定者，组委会将按照规定要求其整改及处理。

8. 严禁利用展馆顶部网架吊装展台结构；严禁在防火卷帘门下、公共消防疏散通道和黄线范围内搭建展台和堆放材料、展品及其他物品；严禁遮挡、埋压、圈占及堵塞展馆内的消防设备设施，包括灭火器、消火栓、红外线探测对射、自动灭火系统及其管道、防火门、各种隔离门、安全紧急出口门、监控探头、消防通道等。

9. 禁止拆除、搬移和损坏展馆的设施设备。搭建单位不得擅自用展馆配电箱、水源等固定设施。

10. 对违反上述规定的参展及搭建单位，相关管理者有权采取要求其停止施工、立即纠正、限时整改等措施；拒不服从管理的，将被取消参展及搭建资格，并移送公安机关处理；对因违反上述规定导致的一切安全事故和后果，由相关参展及搭建单位负全部责任，并承担由此造成的一切责任和经济损失。

（二）卫生保障规则

1. 布展期间，展台搭建材料的包装、废料、碎片等不得阻塞展馆内通道，搭建单位每天清场前必须清理搭建垃圾、日常垃圾。

2. 展会期间，各展位自行负责保洁工作。大会仅提供公共区域的一般清洁工作；除公共区域的日常垃圾清洁，各展位内的展品、展具清洁由参展单位自行清洁及维护。

3. 展期内，各展位当日累积垃圾请于每日闭馆前自行清运到指定垃圾点，不得堆放在通道及公共区域。

4. 撤展期间，搭建单位及展位负责人必须按照“展会时间安排”所规定的时间段内清理现场所有材料，不得野蛮施工，展台拆除材料禁止堆放在货运通道，严禁肆意展馆外圈丢弃拆除材料。清理完成后及时与主场服务商清洁负责人签字确认。

五、展品物流运输指南

1. 物流服务联系方式

| 纵连 | 联系人 | 联系电话 | 座机 | 邮箱地址 |
|--------|-----|-------------|--------------|----------------------|
| 负责人 | 梁据松 | 18117885590 | | liangjs@ues-scm.com |
| 一站式服务 | 陈伟 | 18117885589 | | chenw@ues-scm.com |
| | 李曼 | 18117885578 | | lim@ues-scm.com |
| 国际运输 | 李枚娟 | 13666250072 | 028-65189991 | cathy_li@ues-scm.com |
| 仓储 | 青苗 | 18117885587 | | qinm@ues-scm.com |
| 现场服务 | 张双 | 17760677678 | | zhangs@ues-scm.com |
| 服务投诉电话 | | 18180810110 | 028-65186699 | |

2. 服务收费标准 (以下价格为不含税价, 税金按 6%收取)

| 序号 | 服务项目 | 服务类别 | 价格 | 备注 |
|----|------|-------------------------------------------------------------------------|--------------------|-------------------------------------------------------------------|
| 1 | 国际运输 | 填写完整的《展品清关申请表》和展品清单电邮 cathy_li@ues-scm.com 进行确认, 在得到海关、检验检疫部门同意后, 才能发运。 | 根据实际情况报价 | 展会布展前 60 天进行咨询。 |
| 2 | 代提货 | 展商自行将货物托运到主城区各车站、码头、机场需代为提货到仓库。 | 0.5 /公斤或 100 元/立方米 | 每票最低收费 180 元, 代收货时产生的各类提货杂费由展商承担。不足 1 立方米按 1 立方米计算。 |
| 3 | 代收货 | 代收货后入仓库 | 80 元/票 | 仅限当次展会前 3 天至布展结束, 不足 1 立方米按 1 立方米计算, 超过布展期则加收 15 元/立方米/天。 |
| 4 | 货物仓储 | 代收代提货后入仓库保管 | 15 元/立方米/天 | 按自然日计算, 不足 1 立方米按 1 立方米计算。 |
| 5 | 仓库转运 | 仓库-展位 | 50 元/立方米 | 不足 1 立方米按 1 立方米计算。 |
| | | 展位-仓库 | 50 元/立方米 | 不足 1 立方米按 1 立方米计算。 |
| 6 | 进馆卸货 | 重抛货 | 70 元/吨 | 每 1 立方米货物重量大于 0.67 吨为重货 (重抛货折算比例为 1:1.5)。此报价不含机力安装费用, 如需机力安装费用另计。 |
| | 进馆卸货 | 抛货 | 70 元/立方米 | |
| 7 | 出馆装货 | 出馆装卸与进馆装卸标准相同 | 70 元/立方米 | 不足 1 立方米按 1 立方米计算 |
| 8 | 二次移位 | 就位后, 需挪动位置或方向。 | 40 元/立方米 | 不足 1 立方米按 1 立方米计算。 |

| | | | | | | | | | | |
|----|--------------|-----------------------------------|-----------|---------|----------|---------------------------------------------------------------------|-------------------------|-------|-------|------|
| 9 | 包装箱 | 开箱 | 30元/立方米 | | | 不足1立方米按1立方米计算。 | | | | |
| | | 装箱 | 30元/立方米 | | | | | | | |
| | | 上底托 | 30元/立方米 | | | | | | | |
| | | 下底托 | 30元/立方米 | | | | | | | |
| | | 往返转运 | 80元/立方米 | | | | | | | |
| | | 空箱仓储费 | 10元/立方米/天 | | | | | | | |
| 10 | 机力使用 | 搭建或设备安装 (此费用仅限组 装,不含 装卸) | 3吨叉车 | 200元/小时 | | 卸货后需要另行安装30分钟以内免费安装,30分钟以上收取安装费。4小时起,不足4小时按4小时计算,超过4小时,不足1小时按1小时计算。 | | | | |
| | | | 5吨叉车 | 260元/小时 | | | | | | |
| | | | 10吨叉车 | 450元/小时 | | | | | | |
| | | | 8吨吊车 | 260元/小时 | | | | | | |
| | | | 25吨吊车 | 420元/小时 | | | | | | |
| | | | 50吨吊车 | 900元/小时 | | | | | | |
| | | | 以上未包含机力 | 价格面议 | | | | | | |
| 11 | 推车使用 | 小推车(30分钟内) | | | 30元/30分钟 | 押金500元,不足30分钟按30分钟计算。 | | | | |
| | | 手动液压叉车(30分钟内) | | | 50元/30分钟 | 押金1500元,不足30分钟按30分钟计算。 | | | | |
| 12 | 超限展品 收费标准 | 长度 | 宽度 | 高度 | 重量 | 长、宽、高、重量超过每项加收费率见右侧。 | 超任何一项 | 超任何二项 | 超任何三项 | 四项均超 |
| | | 4M | 2.4M | 2.5M | 3T | | 10% | 20% | 30% | 50% |
| 13 | 加班费 | 超出组委会、场馆规定布撤展时间 | | | | 增收装卸总费用的50% | 提前预付500元定金,最终按实际费用多退少补。 | | | |
| 14 | 装卸 保险费 | 按投保总金额的5%收取 | | | | 对未购买装卸保险的,在装卸过程中,由我司责任造成的损坏,我司最高赔偿额为不超过该件展品装卸费用的5倍。 | | | | |

3. 自行发货到展馆

展商可以自行将展品发运至参展地仓库,请按以下收货信息自行填写运输单据,并在外包装的醒目位置贴上唛头(特别提醒:唛头一定要写来参展的收货人、电话,否则仓库将不予收货)。相关信息如下:

1、**收货单位:**纵连展会物流(青岛)有限公司

收货地址:山东省青岛市城阳区火炬路326号红岛国际会议展览中心

收货人:青苗18117885587(转)(展商名)

取货须知:展商须持有效证件(公司授权委托书、身份证等证明文件)到仓库确认货物并办理提货手续,再由工作人员将货物送至展位。

2、箱件唛头，请务必在展品的外包装上标明。

| | |
|----------------------------------------|---------------------------|
| 发货人： | 联系方式： |
| 参展单位： | |
| 展会名称： 2025 中国饲料工业展览会 | |
| 收货单位：成都纵连展会物流有限公司 | |
| 收货地址：山东省青岛市城阳区火炬路 326 号红岛国际会议展览中心 | |
| 收货人：青苗 18117885587（转）_____展商（收货人姓名、电话） | |
| 数量：_____ | 重量：_____ 公斤 体 积 _____ 立方米 |
| 展馆号：_____ | 展位号：_____ |

六、相关收费服务标准

（一）相关收费服务标准

1. 特装施工搭建收费标准

| 项 目 | | 单 位 | 价 格 |
|-------------------------------------------------|-------------------------|-------------------------------------|---------|
| 净地施工保证金 | 54 平方米及以下 | 个 | 7000 元 |
| | 55-100 平方米（包含 100 平方米） | 个 | 10000 元 |
| | 101-150 平方米（包含 150 平方米） | 个 | 15000 元 |
| | 151—200 平方米（包含 200 平方米） | 个 | 18000 元 |
| | 201 平方米及以上 | 个 | 25000 元 |
| 特装展台施工管理费 | | 每平方 | 20 元 |
| 施工证 | | 张 | 15 元 |
| 特装展位超时审图费 (特指 2025 年 3 月 21 日前未通过报馆审核的展位需加收) | | 每平方 | 10 元 |
| 加班管理费 | 闭馆——21:00 | 每 50 平方米 (50 平方米以下 按 50 平米计算) | 650 元 |
| | 21:00——24:00 | | 1100 元 |
| | 24:00——次日开馆 | | 4000 元 |
| 备注： | | | |
| 一、保证金 | | | |
| 1. 每个净地展位均需缴纳相应档次的净地施工保证金（含施工、消防、清洁保证金）； | | | |

2.保证金需由搭建单位缴纳；

3.保证金退还方式：

（1）若现场pos机缴交押金，撤展结束确认无误后，pos机将会于30个工作日内解除预授权返还押金；

（2）现金缴纳押金，退款人须携收款单原件及本人身份证至现场服务台，留存收款账号及开户行，于撤展结束后三十个工作日内退还。

（3）对公转账缴纳保证金将在撤展结束后三十个工作日内退回原账户。

二、特装管理费

1.每个净地展位均需缴纳相应面积数的净地施工管理费；

三、加班管理费

1. **50平方米以上收费标准按照50平方米的倍数依次类推；**

2. 布展期约定时间外施工搭建视为加班，加班当日16点以前办理加班手续者，执行原加班费收费标准；

3. 加班当日16点以后办理加班手续者，**在原加班费标准基础上上浮50%；**

4. 特装展位提前进场须征得主办方及主场服务商书面同意，并在场馆与主办方交接场馆完毕后方能进场；

四、特装展位审图费

1. 在约定的时间内完成报馆备案并通过，报馆备案免费；

2. 超过约定时间按照上述标准收取延迟报备费用（**截止日期：2025年3月21日**）；

3. 对于未进行网上提交或在规定时间内未通过报馆备案的搭建公司以现场查验的方式检查其结构安全性和防火性，同时收费按照以上标准2倍执行；

4. 特装展位施工图纸一经审核通过，不得随意更改，因私自变更方案导致的一切后果由施工方承担。

五、登入网址：<http://feed.xicec.com> 提交订单，订单在全部付款收到后生效。

联系人：林女士 15659988145 / lxiaoxuan@xicec.com

2. 展览供电租赁收费标准

| 编号 | 名称 | 规格 | 单位 | 价格 | 备注 |
|----|----------------------------------------|-----------|---------|--------|----------------|
| 1 | 照明及动力用电 【含一级电箱】 (使用时间 4. 18-20) | 220V/15A | 处 | 780 元 | 配电箱押金 800 元/期 |
| | | 380V/15A | 处 | 1092 元 | 配电箱押金 600 元/期 |
| | | 380V/30A | 处 | 2080 元 | 配电箱押金 800 元/期 |
| | | 380V/60A | 处 | 3900 元 | 配电箱押金 3000 元/期 |
| | | 380V/125A | 处 | 6500 元 | 配电箱押金 3000 元/期 |
| | 照明及动力用电 【不含一级电箱】 (使用时间 4. 18-20) | 380V/150A | 处 | 7800 元 | |
| | 380V/200A | 处 | 10400 元 | | |
| 2 | 一级配电箱 | 160A | 个 | 1430 元 | 配电箱押金 4000 元/期 |
| | | 200A | 个 | 1820 元 | 配电箱押金 4000 元/期 |
| 3 | 二级配电箱 | 16A | 个 | 260 元 | 配电箱押金 800 元/期 |
| | | 32A | 个 | 520 元 | 配电箱押金 1600 元/期 |
| | | 63A | 个 | 780 元 | 配电箱押金 3000 元/期 |
| | | 125A | 个 | 1040 元 | 配电箱押金 4000 元/期 |
| 4 | 24 小时用电 | / | 处 | 780 元 | 各用电规格收费均一致 |
| 5 | 布展用电 (使用时间 4. 15-17) | 220V/15A | 处/3 天内 | 650 元 | 配电箱押金 800 元/期 |
| | | 380V/30A | 处/3 天内 | 1300 元 | |
| 7 | 撤展临时用电 | 220V/15A | 处/8 小时内 | 260 元 | 配电箱押金 800 元/期 |
| | | 380V/30A | 处/8 小时内 | 520 元 | |
| 8 | 调试用电 | 220V/15A | 处/2 小时 | 130 元 | |
| | | 380V/30A | 处/2 小时 | 260 元 | |
| | | 380V/60A | 处/2 小时 | 390 元 | |
| | | 380V/120A | 处/2 小时 | 520 元 | |
| | | 380V/150A | 处/2 小时 | 650 元 | |
| | | 380V/200A | 处/2 小时 | 910 元 | |

备注:

1. 现场办理展期用电、射灯及配电箱，**价格上浮 30%**。
2. 用电线路施工结束后调整用电量者，**每条线路收取 400 元施工**。
3. 用电设施服务需要退装的，**已开始施工的，加收 30% 手续费，已施工完成的，加收 50% 工料费**。
4. 红岛展馆的供电方式为地面展位箱供电，参展商、搭建商**须自备二级电箱**，从展馆一级配电箱出线侧接驳自己的二级电箱（此段连接电缆线由参展商或搭建商自备），参展商须在报馆审图环节中，注明使用地面展位箱的位置及用电量。不允许参展商、搭建商不经过二级配电箱，将用电负载直接接入到展馆一级配电箱中。
5. 参展商、搭建商申请大功率用电（380V/150A 及以上），须自备一级电箱。
6. 登入网址：<http://feed.xicec.com> 提交订单，订单在全部付款收到后生效。

联系人：林女士 15659988145 / lxiaoxuan@xicec.com

3. 展览器材租赁表格（本表格供参考，实际以主场系统为准）

| 序号 | 名称 | 规格 (cm) | 单位 | 展期价格 | 押金 |
|----|-----------|--------------|----|-------|-------|
| | | 长*宽*高 | | | |
| 1 | 1 米折叠桌 | 97*60*76 | 张 | 120 元 | 120/期 |
| 2 | 1.8 米折叠桌 | 180*60*76 | 张 | 195 元 | 200/期 |
| 3 | 洽谈桌 | 65*65*70 | 张 | 160 元 | 150/期 |
| 4 | 咨询桌 | 94.7*47.4*76 | 张 | 210 元 | 200/期 |
| 5 | 圆玻璃桌配 4 椅 | D=60 | 套 | 390 元 | 350/期 |
| 6 | 会议椅 | | 把 | 65 元 | 100/期 |
| 7 | 白折叠椅 | | 把 | 95 元 | 100/期 |
| 8 | 黑色展示橱 | 97*48*100 | 个 | 290 元 | 300/期 |
| 9 | 黑色展示高柜 | 97*48*180 | 个 | 585 元 | 300/期 |
| 10 | 支架+层板 | 100*30 | 米 | 120 元 | 100/期 |
| 11 | T 型移动衣架 | 1.4*1.3—1.8 | 个 | 195 元 | 200/期 |
| 12 | 网架 | 97*140 | 个 | 55 元 | 50/期 |
| 13 | 饮水机 | 含一桶水 | 台 | 260 元 | 250/期 |
| 14 | 大桶水 | | 个 | 55 元 | 70/期 |
| 15 | 安全帽 | | 个 | 30 元 | 50/期 |

| | | | | | |
|----|------|-----------|---|--------|----------|
| 16 | 资料架 | 25*37*145 | 个 | 110 元 | 150 元/期 |
| 17 | 液晶电视 | 55 寸 | 台 | 2350 元 | 2500 元/期 |
| 18 | 灭火器 | / | 个 | 65 元 | 100 元/期 |

4.展览设施服务价格表（本表格供参考，实际以主场系统为准）

| 编号 | 名称 | 规格 | 单位 | 展期价格 |
|----|------------------------------------|---------|----|---------|
| 1 | 压缩空气 | 0.8Mpa | 处 | 780 元 |
| 2 | 供水排水 (上水口径 DN25) (下水口径 DN50) | 普通供水 | 处 | 1300 元 |
| | | 冷却连续用水 | 处 | 1950 元 |
| 3 | 互联网端口 | 宽带上网 | 处 | 3250 元 |
| | | 10M 专线 | 处 | 3900 元 |
| | | 20M 专线 | 处 | 5200 元 |
| | | 30M 专线 | 处 | 6500 元 |
| | | 50M 专线 | 处 | 7800 元 |
| | | 100M 专线 | 处 | 10400 元 |

5.花卉租赁服务价格表（本表格供参考，实际以主场系统为准）

| 编号 | 名称 | 规格 | 单位 | 价格 |
|------------------|----------|-----------|----|-------|
| 1 | 高散尾葵 | 高度约 200cm | 棵 | 160 元 |
| 2 | 散尾葵 | 高度约 150cm | 棵 | 120 元 |
| 3 | 大绿萝（万年青） | 高度约 150cm | 棵 | 110 元 |
| 4 | 小绿萝 | 直径约 30cm | 棵 | 35 元 |
| 5 | 艺术台花 | 小型 | 束 | 78 元 |
| 6 | 艺术台花 | 中型 | 束 | 200 元 |
| 7 | 艺术台花 | 大型 | 束 | 325 元 |
| 备注：个别要求复杂的桌花另行计算 | | | | |

(二) 缴纳方式

转账请汇至如下指定账户：

收款单位：福建会展壹号公关策划服务有限公司

开户银行：兴业银行厦门东区支行

账 号：129500100100329445

备 注：请支付款项时注明相应展位号+展会名称。

温馨提示：

1. 保证金不接受个人名义汇款，以个人名义汇款造成后期保证金无法退款的后果，责任自负。
2. 以个人名义汇款不支持开票，造成后期无法开票的后果，责任自负。

七、相关附件

(一) 净地展位搭建委托书

兹有参展单位_____，展位号_____，面积_____m²，现委托_____为我单位展位唯一展台搭建商，并且承诺：

1. 该搭建公司经考察审核合格后确认为本展位唯一指定搭建商，且具有搭建资格；
2. 我单位已同该搭建公司签订相关搭建合同，确保展位安全施工及正常运行；
3. 我单位已详知大会展区施工管理相关细则，并要求我单位委托的搭建公司严格遵守管理规定服从管理安排；
4. 配合组委会主场服务商对展台安全进行监督，如我单位委托的搭建公司违反展馆相关施工安全规定，组委会有权对其进行违约扣除；
5. 我单位将认真加强对搭建公司的监督，若违反大会展区施工管理相关规定及音量规定，我单位愿意接受展会统一的违约扣除，并承担其后果。

委托单位（盖章）

授权代表签字：

现场负责人手机号码：

年 月 日

被委托单位（盖章）

授权代表签字：

现场负责人手机号码：

年 月 日

（二）参展商文明参展承诺书

规范交易秩序，营造良好参展环境，是每一个参展企业的共同责任。为此，我单位郑重承诺，在展会期间，认真做好以下几点：

1. 严格遵守展会各项管理规定，在参展期间不使用大功率音响设备，不占用展会公共通道，不进行低俗节目表演，不雇用人员在展场内举牌巡游，不随意张贴、摆放未经组织机构允许的广告；
2. 严格遵守国家关于知识产权管理的有关规定，不侵犯他人知识产权，不展示侵权产品，参展期间携带好本单位相关知识产权证明；遇有相关投诉，积极配合展会组织机构及知识产权管理部门的相关工作，一经确认侵权，立即停止侵权产品展示；
3. 严格遵守搭建安全管理规定，不使用不安全材料，不采纳不安全搭建方案，严格监管本单位搭建商，避免发生安全事故，确保本单位展位搭建安全；如因我单位原因引发安全事故，相关责任由我单位承担，与展会组织机构及主场服务商无关；
4. 严格遵守关于音量的控制规定，在展览期间指定专人负责音量控制，扬声器音量控制在 50 分贝以下，并在设计、搭建时将扬声器朝向展位内部；如违反相关规定，我单位愿意接受组委会的相关处置；
5. 严格遵守关于布撤展的相关规定，按规定时间布撤展，维护大会整体形象。
6. 严格遵守关于展品补货的相关规定，补货前办理相关手续，按规定时段和规定出入口实施补货。

特此承诺

参展单位（盖章）：

参展负责人：

现场联系电话：

年 月 日

（三）净地展位搭建结构安全、消防安全、施工安全、卫生清洁承诺书

本单位系 2025 中国饲料工业展览会_____馆_____展位的_____（搭建商/参展商）_____公司。我单位将严格执行《中华人民共和国消防法》、《大型群众性活动安全管理条例（国务院 505 号令）》、《安全生产法》、《青岛市展览展销活动消防安全管理暂行规定》等有关消防、安全工作规定，认真履行职责，落实各项切实有效措施，确保无安全隐患，不出安全事故。

我单位指定_____为现场安全负责人，手机_____，全面负责现场安全管理工作，对本次大会承诺如下：

一、结构安全

1. 严格遵守净地展位布展施工管理要求及细则；
2. 严格遵守室内特装展位**限高 5 米**；严格按报馆审核通过图纸施工搭建；不超线搭建展台，不跨通道搭建等大会管理规定；
3. 展台结构牢固、安全，墙体及横梁中间加有钢结构连接、固定。展台所涉及的结构强度能满足荷载所需的强度，确保展台结构的强度、稳定性；展台所加钢管立柱直径、壁厚、防滑落底盘在现场实际情况可承受范围，但不低于（直径 100MM，壁厚 2MM，底盘直径 600MM）；
4. 展台结构主体墙落地厚度不小于 150MM，特殊造型墙体根据需要加大厚度，确保墙体和地面的接触面积；现场接受主场服务安全人员的整改意见；
5. 所有顶部加设横梁连接的展位，结构强度能满足荷载所需强度。横梁将采用钢结构并连接牢固，主梁连接使用不低于 4.8 级螺栓（螺栓连接使用平垫、弹簧垫）连接、铆接或预制焊接，不使用铅丝、铁丝、钢丝等搭接、捆绑等连接方式；
6. 所有顶部加设横梁连接的展位，横梁与墙体的连接方式不使用平接，而采用搭接的方式以确保横梁的安全稳定性；
7. 展台搭建材料保证不使用劣质材料或未达标材料（根据现场施工安全检查为准，如检查未达标或劣质材料我方无条件整改）；
8. 展台使用地台包含玻璃地台时，则结构支撑立柱、墙体固定于地台下方，不直接在光滑玻璃地台上方搭建展台结构，以确保结构稳定性。使用玻璃材质装饰展台时，采用钢化玻璃以保证玻璃的强度厚度（幕墙玻璃厚度不小于 10MM），玻璃的安装采用专业五金件进行固定。安装完后粘贴明显防撞警示标识，以防破碎伤人；
9. 保证现场搭建施工图与申报审核通过的图相符；如因现场结构安全与审核图纸发生冲突时，

以主场服务商工作人员现场整改要求为准；

二、消防安全

1. 我单位特装展位的设计、搭建有两个以上出入口，不占用消防通道、主通道。安全出口处的展位设计为开放式，消防通道、货运门、消防安全门处不设计墙体、造型；以确保展位的通透性不遮挡安全出口；并粘贴好出入口指示、警示标志、禁烟标志；

2. 不堵塞消防通道、遮挡消防设施设备，馆内连接馆防火卷帘门下不堆放物品；

3. 不私拉乱接电源，合理分配电器回路，各种用电设施及材料具有国家安全认证，按照国家电气标准施工、安装和使用；

4. 场馆内不吸烟，不使用易燃（弹力布、稻草等），易爆物品以及含有辐射、放射、有毒、腐蚀性高挥发物品等。搭建材料使用难燃或经过阻燃处理的材料，符合环保要求，线材使用双层绝缘铜芯护导线；

5. 展位设计有地台的，将设置无障碍过道，在展位地台施工完成后，在地台边缘设置明显的安全警示标志；过地毯下方铺设线缆时设置明显安全警示标志；

6. 展台材料及灯箱制作采用防火涂料进行防火处理，灯箱内灯具及镇流器安装与灯箱主体有安全距离空间，灯箱制作完毕后预留散热孔；

7. 展台使用合格的电缆线，不使用麻花线等未达国标的线缆，电路连接时使用接线端子；展台电箱安装漏电保护开关；

8. 不使用电、气焊等明火作业。不携带气瓶、焊机入馆，如需携带电锯、大型空压机进馆，提前向主场服务商递交书面申请，获得许可后才进馆施工。电路、电气的安装，由持有效电工资格证件的人员按照国家电气标准进行施工（随身携带电工证件原件，以备核查）。保证各专业的施工人员只从事自身专业的施工，不跨专业施工、作业。

9. 安全有序的进入场馆，不阻塞通道（进货通道及消防通道），搭建材料堆放在自己所在展位内。

三、施工安全

1. 进入施工现场后正确佩戴经相关单位检测合格的安全帽、布撤展施工证件；

2. 高空作业时使用安全合格的提升工具，并派专人指挥、看护，设置安全区，施工使用的梯子必须牢固，超过4米的梯子使用钢梯；使用移动脚手架保证架体连接牢固、平稳，隔板齐全、超过5米高（三层以上）的脚手架将两组脚手架并列加宽使用，以增加脚手架的稳定性；

3. 不在现场进行木结构初加工、腻子作业、喷漆等，上述作业我将在工厂制作完后在现场仅用于修补或接缝处理；

4. 玻璃装饰展台时，采用钢化玻璃，转角处作钝化处理，并确保安全可靠，以防破碎伤人；

5. 全面接受主场服务商工作人员的监督管理，对现场出现的问题无条件整改，在规定的施工搭建时间内完成搭建；

四、卫生清洁

1. 布展期，展台搭建材料的包装、废料、碎片等不得阻塞展馆内通道，搭建单位每天清场前必须清理搭建垃圾、日常垃圾。

2. 展会期间，各展位自行负责保洁工作，大会仅提供公共区域的一般清洁工作；除公共区域的日常垃圾清洁，各展位内的展品、展具清洁由参展单位自行清洁及维护。

3. 展期内，各展位当日累积垃圾请于每日闭馆前自行清运到指定垃圾点，不得堆放在通道及公共区域。

4. 撤展期，搭建单位及展位负责人必须按照“展会时间安排”所规定的时间段内清理现场所有材料，不得野蛮施工，展台拆除材料禁止堆放在货运通道，严禁肆意在展馆外围丢弃拆除材料。

五、大会管理规定

1. 未办理入场手续，不进入场馆施工、加班或延时加班。

2. 不在未经大会许可情况下私带电锯、切割机、焊机、大型空压机进馆施工；

3. 施工人员已全部购买人身意外险，不打架斗殴，不私自维权；

4. 搭建的展台高于隔壁展台时，高出部分将以无文字，无 LOGO，无广告的白色物料做美化处理；

5. 布展期间不使用展期用电；严格遵守大会规定不损坏展馆设备、设施；不在展馆地面、墙面上打孔、钉钉、刷漆、涂色；

6. 严格遵守大会展区安全管理规定，布撤展施工管理要求及细则；

六、撤展

1. 严格在大会规定时间内安全撤离；不违规提前撤除展台；

2. 撤展期间我单位将设置安全区域、安全警戒人员，不转包给第三方撤展。不野蛮施工、违规撤除展台，严格遵守大会相关规定，安全、有序撤展；

七、其他

1. 对所负责区域发生的财产损失和人员伤亡事故承担全部责任；

2. 因自身原因导致所承接的展位装修工程未能按时完工，我单位自愿放弃净地施工保证金，由组委会用我司报馆所交净地施工保证金作为未搭建完成展位后续工作的相关费用支出，如所需费用不足我单位再另行承担相应金额。若产生法律纠纷我司承担相应法律责任。

3. 以上条款我司如有违反，自愿接受净地保证金的违约扣除。

(以下无正文)

搭建单位（盖章）：

现场安全负责人（签字）：

现场安全负责人手机号码：

年 月 日

(四) 展位搭建商施工违约处理须知

一、施工违约处理管理标准

适用范围：本标准中包括以下五个大项：

- (1) 结构安全
- (2) 消防、电检安全
- (3) 施工安全
- (4) 遵守大会管理
- (5) 维护场馆设备设施

本标准适用于 2025 中国饲料工业展览会范围内进行工程服务的搭建商。

结构安全

| 序号 | 项目名称 | 处理管理标准 |
|----|------------------------------------------------------------------|--------------|
| 1 | 结构有严重安全隐患(不具备开展条件及其容易造成人员伤亡) | 扣除全部保证金 |
| 2 | 结构有安全隐患(结构材质超负荷承载,如:背板墙不结实,支撑柱变形,接触面不达标,二层楼板、楼梯、地台板等承重不合格,受力不均等) | 扣除保证金 3000 元 |
| 3 | 大跨度结构未使用钢结构(跨度超 6 米含 6 米必须加钢结构,大跨度异型造型必须加钢结构) | 扣除全部保证金 |
| 4 | 搭建结构使用劣质或未达标材料(以根据现场施工安全检查为准) | 扣除保证金 3000 元 |
| 5 | 钢结构连接不规范,未按要求连接。(如:应使用焊接未焊接的,应使用螺栓连接用螺钉连接的,应使用钢绳用铁丝连接的等) | 扣除全部保证金 |
| 6 | 布展期间至撤展期间造成展位结构垮塌,燃烧 | 扣除全部保证金 |
| 7 | 展台玻璃未进行钢化处理,玻璃和展台未张贴防撞警示标识 | 扣除保证金 2000 元 |
| 8 | 展台未按申报图纸施工搭建 | 扣除保证金 3000 元 |

消防、电检

| 序号 | 项目名称 | 处理管理标准 |
|----|----------------------------|-------------------|
| 1 | 展馆内或禁烟区域吸烟 | 扣除保证金 100 元/人次 |
| 2 | 使用易燃易爆及违禁化学物品 | 扣除保证金 3000-6000 元 |
| 3 | 私拉乱接电源、水源 | 扣除保证金 2000 元 |
| 4 | 展台材料未进行防火、阻燃处理 | 扣除保证金 3000 元 |
| 5 | 灯箱未预留散热孔 | 扣除保证金 1000 元 |
| 6 | 未经允许私自动火 | 扣除全部保证金 |
| 7 | 安装线缆未穿管 | 扣除保证金 1000 元 |
| 8 | 未按规定张贴安全消防警示标志 | 扣除保证金 1000 元 |
| 9 | 电路未使用接线端子 | 扣除保证金 1000 元 |
| 10 | 占用消防通道堆放物品 | 扣除保证金 1000 元 |
| 11 | 易燃搭建材料与电器、线缆没有有效隔离、不安装漏电开关 | 扣除保证金 3000 元 |
| 12 | 展台违规封顶 | 扣除保证金 2000 元 |
| 13 | 未按规定数量配置灭火器并摆放到指定位置 | 扣除保证金 1000 元 |

| | | |
|----|--------------|--------------|
| 14 | 阻挡展馆消防设施 | 扣除保证金 2000 元 |
| 15 | 使用麻花线及不达国标线缆 | 扣除保证金 2000 元 |

施工安全

| 序号 | 项目名称 | 处理管理标准 |
|----|-----------------------|-------------------|
| 1 | 施工现场未戴安全帽 | 扣除保证金 100 元/人次 |
| 2 | 施工现场不规范着装施工 | 扣除保证金 200 元 |
| 3 | 特种作业人员无证上岗 | 扣除保证金 1000 元 |
| 4 | 现场初加工、大面积喷涂、腻子作业 | 扣除保证金 3000-6000 元 |
| 5 | 高空作业平台无有效安全保护措施 | 扣除保证金 2000 元 |
| 6 | 野蛮施工及撤展、违规搭建、不设安全警戒区 | 扣除全部保证金 |
| 7 | 未经允许私自使用展馆结构进行吊装、捆绑作业 | 扣除保证金 2000 元+租赁费用 |
| 8 | 不遵守施工安全管理规定 | 扣除保证金 1000 元 |
| 9 | 外包非施工搭建专业公司撤展 | 扣除全部保证金 |

遵守大会管理

| 序号 | 项目名称 | 处理管理标准 |
|----|-------------------------------|-------------------------|
| 1 | 打架斗殴 | 扣除保证金 4000 元 |
| 2 | 未佩戴证件进入施工现场 | 扣除保证金 100 元 |
| 3 | 未向主场报备私带切割机、焊机、电锯、空压机进入施工现场使用 | 扣除保证金 1000 元 |
| 4 | 未办理违规延时加班 | 按实际加班费双倍收取并扣除保证金 3000 元 |
| 5 | 展台高于相邻展位的装饰物未做美化处理 | 扣除保证金 1000 元 |
| 6 | 布展期间未经允许私自使用展期用电 | 现场价格基础上加收 75% |
| 7 | 未办理进馆手续，私自进场 | 扣除保证金 3000 元 |
| 8 | 损坏展馆设备、设施 | 照价赔偿 |
| 9 | 私自挪用展具 | 扣除保证金 2000 元 |
| 10 | 拒签整改单 | 扣除全部保证金 |
| 11 | 不遵守规定提前撤展 | 扣除全部保证金 |
| 12 | 展台地台未作无障碍通道 | 扣除保证金 1000 元 |
| 13 | 装修垃圾清运不彻底或把装修垃圾随便堆放 | 扣除全部保证金 |
| 14 | 不遵守上述未列之 2025 中国饲料工业展览会管理制度 | 扣除保证金 2000 元 |

维护场馆设备设施

| 项目 | 规格 | 单位 | 价格(元) | 备注 |
|-----------|----------|------|------------|-------------------|
| 地面损坏 | 1m×1m | 处 | 500-2000 | |
| 墙面损坏 | 1m×1m | | 1000 | 损坏、粘贴或涂色 |
| 玻璃损坏 | 5mm | 平方米 | 200 | 按面积计算 |
| 玻璃门损坏 | 12mm | 扇 | 4000 | 不包括拉手 |
| 墙、地、柱、顶钻孔 | | 处(个) | 100 | |
| 插座 | | 个 | 100 | |
| 动力配电箱 | | 个 | 1000-2500 | 根据损坏程度确定 |
| 小型配电箱 | | 个 | 200-2200 | 根据损坏程度确定 |
| 日光灯具 | 3×40w | 套 | 800 | |
| 射灯具 | 150~300w | 盏 | 80 | |
| 卷闸门 | | | 500-2000 | 根据损坏程度确定 |
| 阀门 | 200mm | | 30 | |
| 卫生设施 | | | 300-1500 | 根据损坏程度确定 |
| 消防箱 | | | 1000 | |
| 消防带 | | | 500 | |
| 电话机 | | | 100 | |
| 展板 | | 张 | 100 | |
| 标准展具 | | | | 根据购入价,照价赔偿 |
| 展厅墙面玻璃 | | 块 | 5000 | |
| 展厅地埋式电箱 | | 个 | 2000-20000 | |
| 其他 | | | | 根据损坏程度,各种规格实际价格赔偿 |

二、施工违约保证金扣除的申诉流程

搭建商对特装施工违约保证金扣除有异议时可直接向组委会提出投诉意见;

投诉流程:

- 1) 搭建商需向组委会提交展位施工未违约的证明、依据;
- 2) 主办方相关部门在收到投诉资料后,对违约情况进行了解和认定;
- 3) 主办方决定最终解决方案。
- 4) 主办单位:中国饲料工业协会
电话:(010)62816626;邮箱:expo@chinafeed.org.cn。

我司已认真阅读并知晓以上条款,若违反施工违约处理管理标准施工管理相关规定,愿意接受大会统一的违约处理,并承担其后果。

搭建单位(盖章):

日期:

（五）展览会责任保险

为降低参展商与搭建商责任风险并保障现场施工人员安全，主办单位要求所有搭建商均须购买《展览会责任保险》（每展台累计赔偿额不低于 1000 万，每次事故赔偿额不低于 1000 万，每人伤亡赔偿限额不低于 100 万元）。每个特装展台必须提前购买符合本规定要求的展览会责任保险后，方可办理有关报电、审图、缴押金等入场手续。

推荐投保单位：**PICC 中国人民保险**

投保方式

1、可使用手机微信扫一扫功能，扫描下方二维码购买《展览会责任险》。



2025中国饲料工业展览会

（企业投保二维码）

2、可登录展保云联官网 www.zhanbaoyunlian.com，点击立即投保，选择“2025中国饲料工业展览会”进行投保。

3、可拨打 400-668-0959 客服电话进行投保。

（六）周边酒店推荐

团队预订联系人：18005329771 彭经理

大会预订房间咨询电话：15662607783 胡经理，15165209331 张经理

青岛国信红岛国际会展中心酒店-望海楼（准五）

预订联系人：15165209331 张经理

距离展馆：展馆内

距离青岛胶东机场，车程 21 分钟

地址：城阳区火炬路 326 号

酒店介绍：国信红岛国信会展中心酒店为红岛国信会展中心配套酒店，展馆内。交通便捷，地铁 8 号线直达青岛胶东机场（5 站）和青岛北站（4 站）。

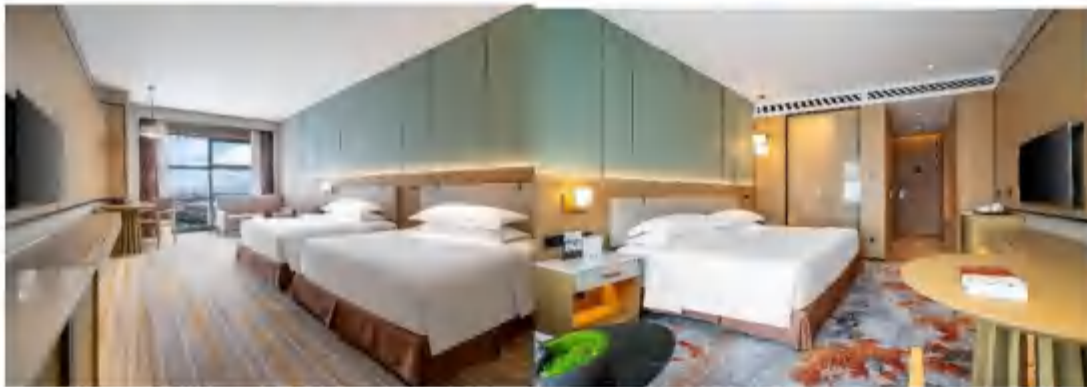

| 房型 | 优惠价 (含早餐) |
|-------|-----------------|
| 标间 | 550 |
| 预订联系人 | 15165209331 张经理 |

青岛国信红岛国际会展中心酒店-观海楼（准四）

预订联系人：15165209331 张经理

距离展馆：展馆内

距离青岛胶东机场，车程 21 分钟

地址：城阳区尊海路与尚信路交叉口东 160 米

酒店介绍：国信红岛国信会展中心酒店为红岛国信会展中心配套酒店，展馆内。交通便捷，地铁 8 号线直达青岛胶东机场（5 站）和青岛北站（4 站）。



| 房型 | 优惠价 (含早餐) |
|-------|-----------------|
| 标间 | 550 |
| 预订联系人 | 15165209331 张经理 |

美景国际酒店（康复大学店）（准四）

预订联系人：13687656055 王经理

距离展馆：4.2 公里 车程 6 分钟

距离青岛胶东机场：车程 19 分钟

地址：城阳区登云路 369 号

酒店介绍：酒店位于青岛高新区核心位置，距胶东国际机场 19 分钟车程，距红岛高铁站 6 分钟车程，距青兰高速河套出入口 5 分钟车程，距红岛国际会展中心 6 分钟车程，距青岛市民健身中心 7 分钟车程，距地铁 8 号线健康中心站 4 分钟车程。



| 房型 | 优惠价 (含早餐) | 班车优惠价 (含早餐+班车) |
|-------|-----------------|-------------------|
| 普通大床 | 380 | 400 |
| 高级大床 | 450 | 470 |
| 高级标间 | 450 | 480 |
| 预订联系人 | 13687656055 王经理 | |

青岛中建锦江郁锦香酒店（准四）

预订联系人：13006516336 彭经理

距离展馆：5.6 公里 车程 9 分钟

距离青岛胶东机场：车程 38 分钟

地址：城阳区乐融路 18 号 2 号楼

酒店介绍：青岛中建锦江郁锦香酒店地处青岛高新区核心区域—乐融路 18 号，地理位置优越、交通设施完善，距火车红岛站驱车 30 分钟即可抵达青岛胶东国际机场、火车青岛北站。酒店周边环境青兰高速、济青高速、跨海大桥，可快速抵达青岛市各个区域，可令宾客自在探索领略欧陆风格城市迷人风光，是商旅和休闲游宾客的理想下榻之选。

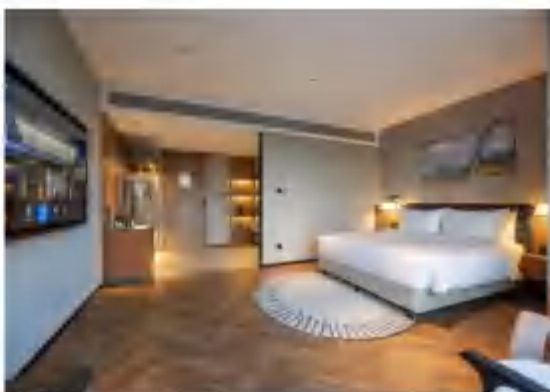
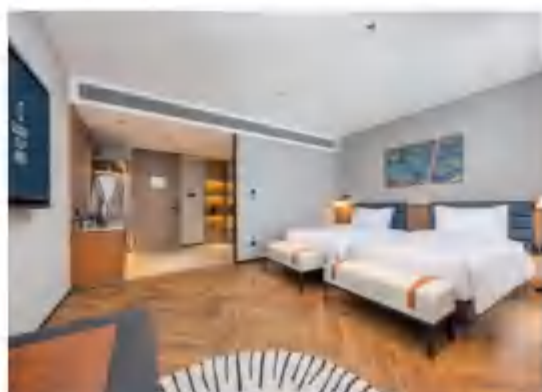

| 房型 | 优惠价（含早餐） | 班车优惠价（含早餐+班车） |
|-------|-----------------|---------------|
| 普通大床 | 380 | 400 |
| 高级大床 | 450 | 470 |
| 高级标间 | 450 | 480 |
| 预订联系人 | 13006516336 彭经理 | |

麗枫酒店（青岛高新区会展中心店）（准四）

预订联系人：13791819420 尚经理

距离展馆：5.9 公里 车程 10 分钟

距离青岛胶东机场：车程 30 分钟

地址：城阳区火炬路 102 号 2 号楼

酒店介绍：麗枫酒店是锦江酒店集团旗下以天然薰衣草香气为特色的中端精品连锁酒店品牌。房间配置品牌薰香加湿器、空气净化器、蓝牙音响系统、洗澡音乐、高端定制洗浴套装、慕思乳胶床垫和高星级酒店床上用品、50 寸智能液晶电视。免费地面、地下停车场。



| 房型 | 优惠价 (含早餐) | 班车优惠价 (含早餐+班车) |
|-------|-----------------|-------------------|
| 普通大床 | 380 | 400 |
| 高级大床 | 450 | 470 |
| 高级标间 | 450 | 480 |
| 预订联系人 | 13791819420 尚经理 | |

四季美景酒店（红岛方特梦幻王国店）（准三）

预订联系人：18562503257 张经理

距离展馆：6.3 公里 车程 10 分钟

距离青岛胶东机场：车程 34 分钟

地址：城阳区上马街道岙东路与汇海路交汇处西 500 米

酒店介绍：四季美景酒店位于红岛上马镇，周边配套齐全，拥有大型购物商超，购物、交通便捷



| 房型 | 优惠价 (含早餐) | 班车优惠价 (含早餐+班车) |
|-------|-----------------|-------------------|
| 普通大床 | 380 | 400 |
| 高级大床 | 450 | 470 |
| 高级标间 | 450 | 480 |
| 预订联系人 | 18562503257 张经理 | |

如家酒店·neo(青岛红岛高铁站国际会展中心店)商务

预订联系人：19852836266 赵经理

距离展馆：7.5 公里 车程 12 分钟

距离青岛胶东机场：车程 33 分钟

地址：城阳区汇海路上马街道社区卫生服务中心东 20 米

酒店介绍：如家 NEO，为全新概念商务酒店，酒店地处汇海路与海龙路交叉口东，酒店拥有完善的设施设备，设有餐厅、免费休闲会客区、大型免费停车场。西邻上马街道卫生服务中心、东距晶岳购物广场 1 公里约 3 分钟车程，距离红岛高铁站、地铁 8 号线红岛火车站站口、青岛明月山海间不夜城 3.5 公里开车大约需 10 分钟、向南为红岛国际会展中心开车约需 15 分钟、距青岛市民健身中心开车大约 10 分钟到达、距离方特梦幻王国开车大约 18 分钟，距体育小镇欢乐世界游乐园打车月 15 分钟左右。步行 10 分钟左右有 902 路公交车直达方特梦幻王国、距离上马中心海鲜一条街步行约需 15 分钟、高新区凯丰国际金融广场 10 分钟车程。周边餐饮、娱乐、购物一应俱全，是您商务出差，旅游休闲的理想选择。

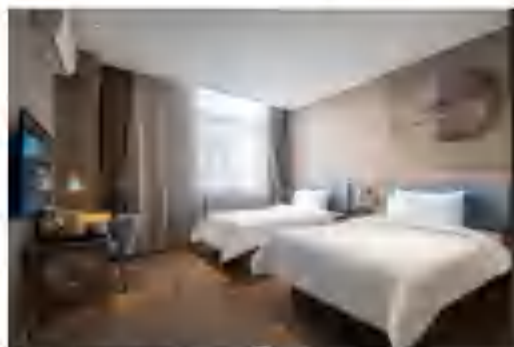

| 房型 | 优惠价 (含早餐) | 班车优惠价 (含早餐+班车) |
|-------|-----------------|-------------------|
| 大床 | 340 | 360 |
| 标间 | 340 | 370 |
| 预订联系人 | 19852836266 赵经理 | |

都市美景精选酒店（青岛明月山海间不夜城店）商务

预订联系人：19852836266 赵经理

距离展馆：7.5 公里 车程 12 分钟

距离青岛胶东机场：车程 33 分钟

地址：城阳区汇海路上马街道社区卫生服务中心东 20 米

酒店介绍：酒店地处汇海路与海龙路交叉口东，酒店拥有完善的设施设备，设有餐厅、免费休闲会客区、大型免费停车场。西邻上马街道卫生服务中心、东距晶岳购物广场 1 公里约 3 分钟车程，距离红岛高铁站、地铁 8 号线红岛火车站站口、青岛明月山海间不夜城 3.5 公里开车大约需 10 分钟、向南为红岛国际会展中心开车约需 15 分钟、距青岛市民健身中心开车大约 10 分钟到达、距离方特梦幻王国开车大约 18 分钟，距离体育小镇欢乐世界游乐园打车月 15 分钟左右。步行 10 分钟左右有 902 路公交车直达方特梦幻王国、距离上马中心海鲜一条街步行约需 15 分钟、高新区凯丰国际金融广场 10 分钟车程。周边餐饮、娱乐、购物一应俱全，是您商务出差，旅游休闲的理想选择。

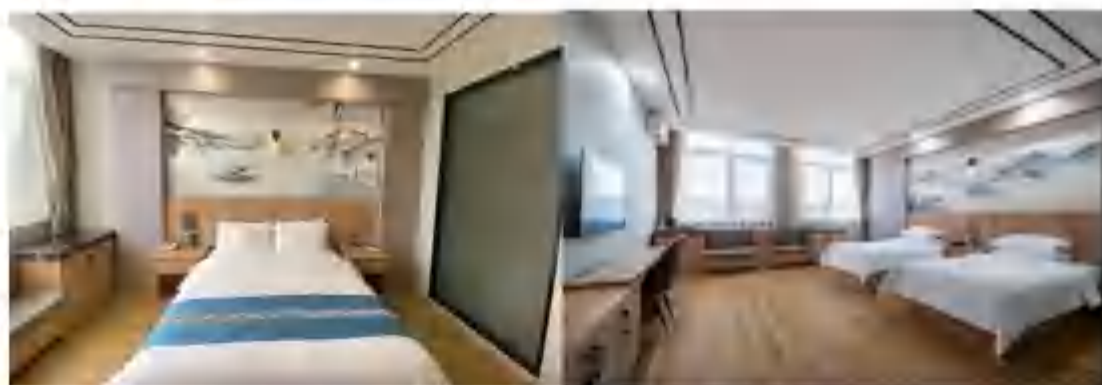

| 房型 | 优惠价 (含早餐) | 班车优惠价 (含早餐+班车) |
|-------|-----------------|-------------------|
| 大床 | 320 | 340 |
| 标间 | 320 | 350 |
| 预订联系人 | 19852836266 赵经理 | |

晨枫酒店(青岛城阳火炬路店) (准四)

预订联系人: 13006516336 彭经理

距离展馆: 7.5 公里 车程 15 分钟

距离青岛胶东机场: 车程 35 分钟

地址: 青岛城阳区火炬路与崇达路交汇处青岛网谷汇智园 1 号楼

酒店介绍: 晨枫酒店位于红岛高新区核心地段, 周边有多个产业园与重点项目, 毗邻红岛国际会议展览中心、创业大厦; 临近方特梦幻王国; 距胶东国际机场、青岛北站、青岛站交通便利, 胶州湾大桥、环湾大道、青银高速等多条主干道覆盖。是商务出行和游玩的理想之选。酒店客房设计简约, 风格清新, 有标间, 大床、套房等房型, 客房位于招商蛇口青岛网谷汇智园 1 号楼 12-16 层, 视野开阔。一个面积 500 m² 多功能宴会厅; 70 m² 会议室位于 16 层。可移动书桌、便捷的充电插孔和 USB 接口等体贴周到的设计, 为入住增添舒适性与私密性。在此, 你可尽享优质睡眠、畅爽沐浴, 自如切换办公与休闲模式。



| 房型 | 优惠价 (含早餐) | 班车优惠价 (含早餐+班车) |
|-------|-----------------|-------------------|
| 普通大床 | 380 | 400 |
| 高级大床 | 450 | 470 |
| 高级标间 | 450 | 480 |
| 预订联系人 | 13006516336 彭经理 | |

青岛金茂万丽酒店（准五）

预订联系人：13687656055 王经理

距离展馆：10 公里 车程 20 分钟

距离青岛胶东机场：车程 21 分钟

地址：城阳区金茂览秀城北侧

酒店介绍：青岛金茂万丽酒店位于青岛高新区核心地段环湾城市形象带的关键节点。万国冒险家大堂、山嗨美学家客房、天才酿酒师餐吧、光影弄潮儿宴会厅、潮玩品鉴家中餐厅、山海逐浪者泳池、朋克列车员酒廊、天际吧.....青岛金茂万丽酒店解锁无限可能，尽在酷乐潮玩，R 将为宾客赋予特立独行的勇气打造潮尚生活新方式。

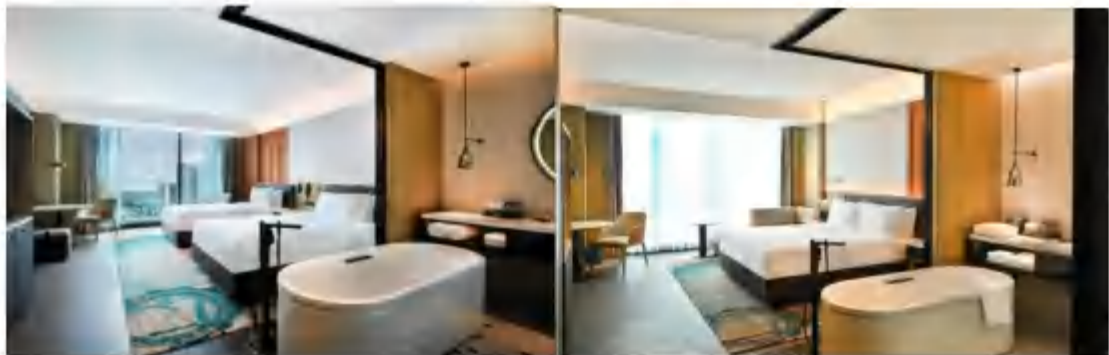

| 房型 | 优惠价 (含早餐) | 班车优惠价 (含早餐+班车) |
|-------|-----------------|-------------------|
| 大床 | 630 | 650 |
| 标间 | 630 | 660 |
| 预订联系人 | 13687656055 王经理 | |

青岛金茂源宿酒店（准四）

预订联系人：13687656055 王经理

距离展馆：10 公里 20 分钟车程

距离青岛胶东机场：车程 37 分钟

地址：城阳区高新区泰通路 19 号

酒店介绍：青岛金茂源宿酒店坐落于青岛高新区，秉承源宿品牌一贯的绿色环保理念，酒店为宾客营造自然有机、舒适、富有生命力的新的生活方式。



| 房型 | 优惠价 (含早餐) | 班车优惠价 (含早餐+班车) |
|-------|-----------------|-------------------|
| 大床 | 500 | 520 |
| 标间 | 500 | 530 |
| 预订联系人 | 13687656055 王经理 | |

青岛红岛站智选假日酒店(大涧地铁站店) (准四)

预订联系人: 15662607783 胡经理

距离展馆: 8.8 公里 车程 16 分钟

距离青岛胶东机场: 车程 21 分钟

地址: 青岛城阳区龙海路 888 号

酒店介绍: 酒店隶属于洲际酒店集团, 位于高新区河套街道, 紧邻城阳主干道正阳西路。距离地铁 8 号线大涧站步行约 11 分钟, 青岛胶东国际机场车程约 20 分钟, 红岛高铁站车程约 7 分钟, 青岛康复大学车程约 8 分钟, 青岛红岛国际会展中心车程约 12 分钟。轻松驾车即可达明月山海间不夜城, 首创奥特莱斯, 周边有多种商业娱乐设施, 出行便利。

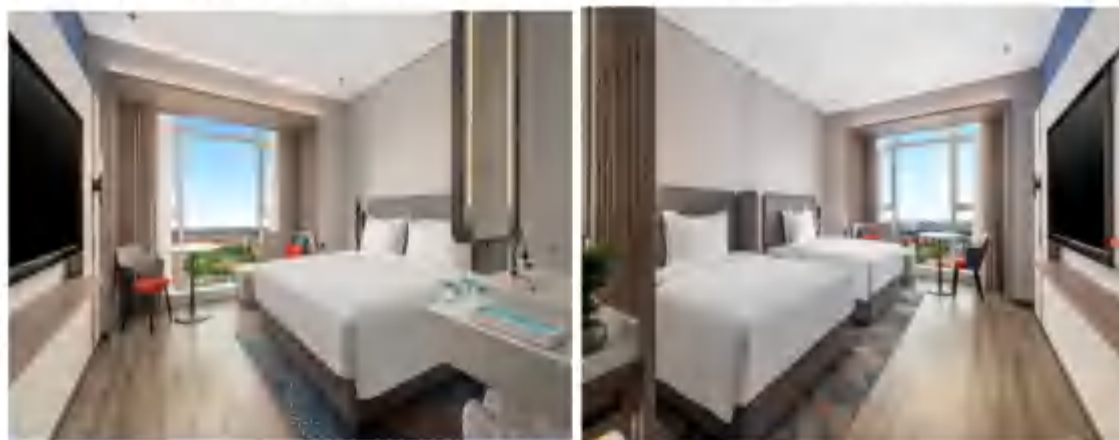

| 房型 | 优惠价 (含早餐) | 班车优惠价 (含早餐+班车) |
|-------|-----------------|-------------------|
| 普通大床 | 380 | 400 |
| 高级大床 | 450 | 470 |
| 高级标间 | 450 | 480 |
| 预订联系人 | 15662607783 胡经理 | |

上合建国饭店（准五）

预订联系人：19852836266 赵经理

距离展馆：16 公里 20 分钟

距离青岛胶东机场：车程 30 分钟

地址：胶州区淮河路达能大厦对面

酒店介绍：上合建国饭店位于青岛市上合示范区，由青岛上合控股发展集团建设、国内知名酒店管理公司 - 首旅建国集团管理运营，是一家集外事服务、行政办公、酒店住宿、会议接待等多功能于一体的五星级酒店。



| 房型 | 优惠价 (含早餐) | 班车优惠价 (含早餐+班车) |
|-------|-----------------|-------------------|
| 大床 | 450 | 470 |
| 标间 | 500 | 530 |
| 预订联系人 | 19852836266 赵经理 | |

青岛星河湾酒店（五星）

预订联系人：18562503257 张经理

距离展馆：16 公里 车程 24 分钟

距离青岛胶东机场：车程 30 分钟

地址：城阳区滨海西路 773 号

酒店介绍：星河湾酒店是星河湾品牌优质生活方式的延伸，以自主品牌、自行设计、自行建造、自行管理。打造以品质典范著称健康的中国高端酒店品牌。青岛星河湾酒店自 1019 年 6 月开业以来一直秉承“细节所在，心意所动”的服务理念，始终坚守对匠心的极致追求，致力于打造成为胶州湾北部湾区五星级酒店品质标杆。

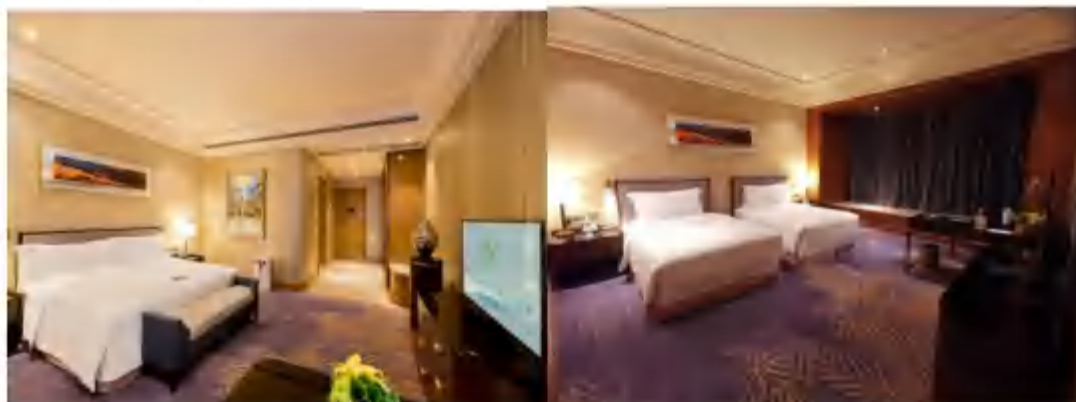

| 房型 | 优惠价 (含早餐) | 班车优惠价 (含早餐+班车) |
|-------|-----------------|-------------------|
| 大床 | 580 | 600 |
| 标间 | 630 | 630 |
| 预订联系人 | 18562503257 张经理 | |

海悦御华大酒店（青岛凤岗地铁站店）（准五）

预订联系人：15662607783 胡经理

距离展馆：20 公里 车程 30 分钟

距离青岛胶东机场：车程 39 分钟

地址：城阳区兴阳路 702 号 2 号楼

酒店介绍：青岛海悦御华大酒店是一家按照五星级标准设计建造的集餐饮、住宿、会议、康养、娱乐等多功能于一体高端商务、会议型酒店。临近商圈 交通便利。酒店建筑面积 3.7 万平方米，位于城阳金融商务区核心腹地，毗邻 308 国道和青岛地铁 M1 号线(凤岗路站)，背靠风光秀丽的青岛奥林匹克雕塑园(世纪公园)，东接流亭未来之城，距离市中心仅 30 分钟车程。



| 房型 | 优惠价 (含早餐) | 班车优惠价 (含早餐+班车) |
|-------|-----------------|-------------------|
| 大床 | 490 | 510 |
| 标间 | 530 | 560 |
| 预订联系人 | 15662607783 胡经理 | |

2025年4月18日-4月20日酒店

预订 2025 年中国饲料工业博览会酒店请扫描表格下方二维码或点击酒店订房链接，预订请致

电：团队预订联系人:18005329771 彭经理

大会预订房间咨询电话:15662607783 胡经理 15165209331 张经理

酒店列表：

| 酒店名称 | 星级 | 酒店地址 | 距展馆距离 | 联系人 | 优惠价 (含早餐) | 班车优惠价 (含早餐+班车) | 房间数量 |
|--------------------------|----|-----------------------------|--------|--------------------|-----------------------------------|-----------------------------------|-----------------|
| 青岛国信红岛国际会展中心酒店-望海楼 | 准五 | 青岛市城阳区火炬路 326 号 | 展馆内 | 张经理 15165209331 | 标间：550 | | 标间：60 |
| 青岛国信红岛国际会展中心酒店-观海楼 | 准四 | 城阳区尊海路与尚信路交叉口东 160 米 | 展馆内 | 张经理 15165209331 | 大床：550 标间：550 | | 大床：33 标间：563 |
| 美景国际酒店(康复大学店) | 准四 | 青岛市城阳区登云路 369 号 | 4.6 公里 | 王经理 13687656055 | 普通大床：380 高级大床：450 高级标间：450 | 普通大床：400 高级大床：470 高级标间：480 | 大床：60 标间：40 |
| 青岛中建锦江郁锦香酒店 | 准四 | 青岛市城阳区乐融路 18 号 2 号楼 | 5.6 公里 | 彭经理 13006516336 | 普通大床：380 高级大床：450 高级标间：450 | 普通房大床：400 高级大床：470 高级标间：480 | 大床：45 标间：55 |
| 鹿枫酒店(青岛高新区会展中心店) | 准四 | 青岛市城阳区火炬路 102 号 2 号楼 | 5.9 公里 | 尚经理 13791819420 | 普通房大床：380 高级大床：450 高级标间：450 | 普通房大床：400 高级大床：470 高级标间：480 | 大床：55 标间：25 |
| 四季美景酒店(红岛方特梦幻王国店) | 准三 | 青岛市城阳区上马街道沭东路与汇海路交汇处西 500 米 | 6.3 公里 | 张经理 18562503257 | 普通房大床：380 高级大床：450 高级标间：450 | 普通房大床：400 高级大床：470 高级标间：480 | 大床：45 标间：20 |
| 如家酒店·neo(青岛红岛高铁站国际会展中心店) | 商务 | 城阳区汇海路上马街道社区卫生服务中心东 20 米 | 7.3 公里 | 赵经理 19852836266 | 大床：340 标间：340 | 大床：360 标间：370 | 大床：13 标间：17 |

| | | | | | | | |
|-----------------------|----|---------------------------|--------|--------------------|-------------------------------------|--------------------------------------|--------------------|
| 都市美景精选酒店(青岛明月山海间不夜城店) | 商务 | 城阳区汇海路上马街道社区卫生服务中心东 20 米 | 7.3 公里 | 赵经理 19852836266 | 大床: 320 标间: 320 | 大床: 340 标间: 350 | 大床: 10 标间: 40 |
| 晨枫酒店(青岛城阳火炬路店) | 准四 | 城阳区火炬路与崇达路交汇处青岛网谷汇智园 1 号楼 | 7.5 公里 | 彭经理 13006516336 | 普通大床: 380 高级大床: 450 高级标间: 450 | 普通房大床: 400 高级大床: 470 高级标间: 480 | 大床: 40 标间: 40 |
| 青岛金茂源宿酒店 | 准四 | 城阳区金茂览秀城北侧 | 8 公里 | 王经理 13687656055 | 大床: 500 标间: 500 | 大床: 520 标间: 530 | 大床: 75 标间: 75 |
| 青岛金茂万丽酒店 | 五星 | 城阳区泰通路 19 号 | 8 公里 | 王经理 13687656055 | 大床: 630 标间: 630 | 大床: 650 标间: 660 | 大床: 75 标间: 75 |
| 青岛红岛站智选假日酒店(大涧地铁站店) | 准四 | 城阳区龙海路 888 号 | 8.8 公里 | 胡经理 15662607783 | 普通大床: 380 高级大床: 450 高级标间: 450 | 普通房大床: 400 高级大床: 470 高级标间: 480 | 大床: 50 标间: 30 |
| 上合建国饭店 | 准五 | 青岛市胶州区淮河路达能大厦对面 | 15 公里 | 赵经理 19852836266 | 大床: 450 标间: 500 | 大床: 470 标间: 530 | 大床: 100 标间: 100 |
| 青岛星河湾酒店 | 五星 | 城阳区滨海西路 773 号 | 16 公里 | 张经理 18562503257 | 大床: 580 标间: 630 | 大床: 600 标间: 660 | 大床: 100 标间: 100 |
| 海悦御华大酒店(青岛凤岗地铁站店) | 五星 | 城阳区兴阳路 702 号 2 号楼 | 20 公里 | 胡经理 15662607783 | 大床: 490 标间: 530 | 大床: 510 标间: 560 | 大床: 40 标间: 100 |

预订酒店链接以及二维码:

http://www.hainameeting.com/account/login/?meeting_id=1726744928894811

